



EDITAL DE NOTIFICAÇÃO REURB 012/2024

NOTIFICANTE: Município de Saltinho, pessoa jurídica de direito público interno, inscrito no CNPJ/MF sob nº 01.612.844/0001-56, com sede administrativa na Rua Álvaro Costa, nº 545, Centro, Saltinho, SC, CEP: 89981-000.

TITULARES NOTIFICADOS:

- Terrapampa Territorial Agropastoril do Sul Ltda – Transcrição nº 3.586 e Matrícula nº 12.673
- Ramiro Gomes – Matrícula nº 13.137

CONFINANTES NOTIFICADOS:

- Marcos Júnior Rodrigues Lopes – Matrícula nº 12.672
- Andréia Vieira – Matrícula nº 9.903
- Alefer Dorneles Antunes de Lima – Matrícula nº 9.901

O **Município de Saltinho** na forma do artigo 20, da Lei Federal nº 13.465/17, da Lei Municipal nº 109 de 22 de Novembro de 2019, vem por meio da presente, **NOTIFICAR** os **titulares, confinantes e demais interessados**, onde está sendo regularizado o núcleo urbano informal consolidado denominado **REURB Q52**, localizado na quadra formada pelas ruas Arthur Balz, Rufino Shirmann, Abilio Farias e Lindolfo Shawartz, Município de Saltinho, Estado de Santa Catarina, conforme mapa e memorial em anexos, para, **querendo, apresentarem impugnação no prazo de 30 (trinta) dias corridos**, contados da data de publicação deste edital de notificação, referente ao Processo Administrativo de Regularização Fundiária Urbana, previsto na Lei Federal nº 13.465/17, atendendo requerimento do ocupante do “lote urbano”, visando regularizar o referido núcleo urbano informal consolidado.

A impugnação deverá ser devidamente motivada e deverá ser apresentada na Prefeitura Municipal de Saltinho, setor Jurídico.

Não sendo apresentada impugnação, haverá o prosseguimento do processo de Regularização Fundiária Urbana – REURB do mencionado núcleo urbano informal consolidado denominado REURB Q52, para evitar lesão aos padrões de desenvolvimento urbano e na defesa dos direitos dos ocupantes, ficando o notificado advertido de que a



ausência de impugnação implicará a perda de eventual direito que o notificado titularize sobre o imóvel objeto da REURB.

Segue em anexo as plantas, memoriais descritivos e demais documentos necessários para a Regularização Fundiária Urbana.

Saltinho/SC, 10/04/2024

MUNICÍPIO DE SALTINHO
EDIMAR NORONHA DE FREITAS
PREFEITO MUNICIPAL

***MEMORIAL DESCRITIVO DE
DESMEMBRAMENTO PARA FINS DE
REGULARIZAÇÃO FUNDIÁRIA
QUADRA Nº 52 – SALTINHO/SC***

Proprietário:

*Município de Saltinho,
CNPJ: 01.612.844/0001-56
Rua Álvaro Costa, 545, Centro, Saltinho, SC.*

Elaboração:

*Geoset Engenharia e Topografia Ltda,
CNPJ: 14.309.577/0001-94,
Av. Nereu Ramos, 75-D, Sala 901-A, Centro, Chapecó, SC.
CEP 89801-023 – Fone: (0..49) 9.9969.1025 / 9.9964.1689*

Engenheiro Responsável:

*Idacir Antonio Siviero
Engenheiro Civil
CREA/SC 035.727-0*

Saltinho, SC, 13 de Março de 2024.

Área Sobre a Regularização Fundiária

<i>Transcrição / Matrícula</i>	<i>Proprietário</i>	<i>Área a ser Ocupada pela REURB (m²)</i>
<i>T. 3.586</i>	<i>Terrapampa Territorial Agropastoril do Sul Ltda</i>	<i>6.250,00</i>
<i>12.673</i>	<i>Terrapampa Territorial Agropastoril do Sul Ltda</i>	<i>625,00</i>
<i>13.137</i>	<i>Ramiro Gomes</i>	<i>312,50</i>

Áreas Confrontantes da Regularização Fundiária

<i>Matrícula</i>	<i>Proprietário</i>
<i>12.672</i>	<i>Marcos Júnior Rodrigues Lopes</i>
<i>9.903</i>	<i>Andréia Vieira</i>
<i>9.901</i>	<i>Alefer Dorneles Antunes de Lima</i>

Quadro de Áreas

<i>Área nº 01-A da REURB da Quadra nº 52</i>	<i>=</i>	<i>2.500,00</i>	<i>m²</i>
<i>Área nº 01-B da REURB da Quadra nº 52</i>	<i>=</i>	<i>625,00</i>	<i>m²</i>
<i>Área nº 01-C da REURB da Quadra nº 52</i>	<i>=</i>	<i>2.500,00</i>	<i>m²</i>
<i>Área nº 02-A da REURB da Quadra nº 52</i>	<i>=</i>	<i>312,50</i>	<i>m²</i>
<i>Área nº 02-B da REURB da Quadra nº 52</i>	<i>=</i>	<i>1.250,00</i>	<i>m²</i>
<i>Área Total à ser Regularizada</i>	<i>=</i>	<i>7.187,50</i>	<i>m²</i>
<i>Número total de lotes a serem regularizados</i>	<i>=</i>	<i>11,00</i>	<i>und</i>

<i>Resumo das Áreas e dos Lotes</i>			
<i>REURB da Quadra nº 40</i>	<i>=</i>	<i>7.187,50</i>	<i>m²</i>
<i>Lote nº 01-A</i>	<i>=</i>	<i>312,50</i>	<i>m²</i>
<i>Lote nº 01-B</i>	<i>=</i>	<i>312,50</i>	<i>m²</i>
<i>Lote nº 01-C</i>	<i>=</i>	<i>625,00</i>	<i>m²</i>
<i>Lote nº 02-B</i>	<i>=</i>	<i>625,00</i>	<i>m²</i>
<i>Lote nº 03</i>	<i>=</i>	<i>1.250,00</i>	<i>m²</i>
<i>Lote nº 04-A</i>	<i>=</i>	<i>625,00</i>	<i>m²</i>
<i>Lote nº 04-B</i>	<i>=</i>	<i>625,00</i>	<i>m²</i>
<i>Lote nº 10-A</i>	<i>=</i>	<i>425,15</i>	<i>m²</i>
<i>Lote nº 10-B</i>	<i>=</i>	<i>824,85</i>	<i>m²</i>
<i>Lote nº 11-B</i>	<i>=</i>	<i>312,50</i>	<i>m²</i>
<i>Lote nº 12</i>	<i>=</i>	<i>1.250,00</i>	<i>m²</i>

Descrição dos Imóveis a serem ocupados pela REURB Anterior a Unificação

Área nº 01-A da REURB da Quadra nº 52

*Área nº 01-A da REURB da Quadra nº 52 sobre a Transcrição nº 3.586, com dois mil e quinhentos metros quadrados (2.500,00 m²), localizado na Quadra nº 52, formado pelas ruas Arthur Balz, Rufino Shirmann, Abilio Farias e Lindolfo Shawartz, Município de Saltinho, Comarca de Campo Erê, Estado de Santa Catarina, tem seu perímetro descrito a seguir iniciando sua descrição no vértice **Q52-M01**, de coordenadas N: 7.056.638,990 metros e E: 294.588,340 metros; Deste, segue confrontando com a rua "Arthur Balz", com uma distância de 50,00 metros e azimute de 95°26'11" até o vértice **Q52-P02**, de coordenadas N: 7.056.634,261 metros e E: 294.638,124 metros; Deste, segue confrontando com o Lote nº 05, da quadra nº 44, matrícula nº 9.903 de propriedade de Andréia Vieira, com uma distância de 50,00 metros e azimute de 185°26'11" até o vértice **Q52-P08**, de coordenadas N: 7.056.584,486 metros e E: 294.633,387 metros; Deste, segue confrontando com a Área nº 01-B da REURB da Quadra nº 52, matrícula nº 12.673, de propriedade da Terrapampa Territorial Agropastoril do Sul Ltda, com uma distância de 25,00 metros e azimute de 275°26'11" até o vértice **Q52-P07**, de coordenadas N: 7.056.586,854 metros e E: 294.608,500 metros; Deste, segue confrontando com o Lote nº 02-A, da quadra nº 44, matrícula nº 12.672 de propriedade de Marcos Júnior Rodrigues Lopes, com uma distância de 25,00 metros e azimute de 275°26'11" até o vértice **Q52-P06**, de coordenadas N: 7.056.589,223 metros e E: 294.583,612 metros; Deste, segue confrontando com a rua "Lindolfo Shawartz", com uma distância de 50,00 metros e azimute de 5°26'11" até o vértice inicial da descrição deste perímetro. Todas as coordenadas aqui descritas estão georreferenciadas ao Sistema Geodésico Brasileiro, Meridiano Central 51° WGr e Datum SIRGAS2000, tendo desta forma todos os azimutes, distâncias, áreas e perímetros foram calculados no plano do Sistema de Projeção Universal Transversa de Mercator.*

Área nº 01-B da REURB da Quadra nº 52

Área nº 01-B da REURB da Quadra nº 52 sobre a Matrícula nº 12.673, com seiscentos e vinte e cinco metros quadrados (625,00 m²), localizado na Quadra nº 52, formado pelas ruas

Arthur Balz, Rufino Shirmann, Abilio Farias e Lindolfo Shawartz, Município de Saltinho, Comarca de Campo Erê, Estado de Santa Catarina, tem seu perímetro descrito a seguir iniciando sua descrição no vértice Q52-P11, de coordenadas N: 7.056.561,967 metros e E: 294.606,131 metros; Deste, segue confrontando com o Lote nº 02-A, da quadra nº 44, matrícula nº 12.672 de propriedade de Marcos Júnior Rodrigues Lopes, com uma distância de 25,00 metros e azimute de 5°26'11" até o vértice Q52-P07, de coordenadas N: 7.056.586,854 metros e E: 294.608,500 metros; Deste, segue confrontando com a Área nº 01-A da REURB da Quadra nº 52, transcrição nº 3.586, de propriedade da Terrapampa Territorial Agropastoril do Sul Ltda, com uma distância de 25,00 metros e azimute de 95°26'11" até o vértice Q52-P08, de coordenadas N: 7.056.584,486 metros e E: 294.633,387 metros; Deste, segue confrontando com a Área nº 01-C da REURB da Quadra nº 52, transcrição nº 3.586, de propriedade da Terrapampa Territorial Agropastoril do Sul Ltda, com uma distância de 25,00 metros e azimute de 185°26'11" até o vértice Q52-P12, de coordenadas N: 7.056.559,598 metros e E: 294.631,019 metros; Deste, segue confrontando com a Área nº 01-C da REURB da Quadra nº 52, transcrição nº 3.586, de propriedade da Terrapampa Territorial Agropastoril do Sul Ltda, com uma distância de 25,00 metros e azimute de 275°26'11" até o vértice inicial da descrição deste perímetro. Todas as coordenadas aqui descritas estão georreferenciadas ao Sistema Geodésico Brasileiro, Meridiano Central 51° WGr e Datum SIRGAS2000, tendo desta forma todos os azimutes, distâncias, áreas e perímetros foram calculados no plano do Sistema de Projeção Universal Transversa de Mercator.

Área nº 01-C da REURB da Quadra nº 52

Área nº 01-C da REURB da Quadra nº 52 sobre a Transcrição nº 3.586, com dois mil e quinhentos metros quadrados (2.500,00 m²), localizado na Quadra nº 52, formado pelas ruas Arthur Balz, Rufino Shirmann, Abilio Farias e Lindolfo Shawartz, Município de Saltinho, Comarca de Campo Erê, Estado de Santa Catarina, tem seu perímetro descrito a seguir iniciando sua descrição no vértice Q52-P23, de coordenadas N: 7.056.532,343 metros e E: 294.653,538 metros; Deste, segue confrontando com a rua "Abilio Farias", com uma distância de 75,00 metros e azimute de 275°26'11" até o vértice Q52-M04, de coordenadas N: 7.056.539,440 metros e E: 294.578,870 metros; Deste, segue confrontando com a rua "Lindolfo Shawartz", com uma distância de 25,00 metros e azimute de 5°26'11" até o vértice Q52-P10, de coordenadas N: 7.056.564,335 metros e E: 294.581,244 metros; Deste, segue confrontando com o Lote nº 02-A, da quadra nº 44, matrícula nº 12.672 de propriedade de Marcos Júnior Rodrigues Lopes, com uma

distância de 25,00 metros e azimute de 95°26'11" até o vértice Q52-P11, de coordenadas N: 7.056.561,967 metros e E: 294.606,131 metros; Deste, segue confrontando com a Área nº 01-B da REURB da Quadra nº 52, matrícula nº 12.673, de propriedade da Terrapampa Territorial Agropastoril do Sul Ltda, com uma distância de 25,00 metros e azimute de 95°26'11" até o vértice Q52-P12, de coordenadas N: 7.056.559,598 metros e E: 294.631,019 metros; Deste, segue confrontando com a Área nº 01-B da REURB da Quadra nº 52, matrícula nº 12.673, de propriedade da Terrapampa Territorial Agropastoril do Sul Ltda, com uma distância de 25,00 metros e azimute de 5°26'11" até o vértice Q52-P08, de coordenadas N: 7.056.584,486 metros e E: 294.633,387 metros; Deste, segue confrontando com o Lote nº 05, da quadra nº 44, matrícula nº 9.903 de propriedade de Andréia Vieira, com uma distância de 25,00 metros e azimute de 95°26'11" até o vértice Q52-P09, de coordenadas N: 7.056.582,117 metros e E: 294.658,275 metros; Deste, segue confrontando com o Lote nº 11, da quadra nº 44, matrícula nº 13.137 de propriedade de Ramiro Gomes, com uma distância de 50,00 metros e azimute de 185°26'11" até o vértice inicial da descrição deste perímetro. Todas as coordenadas aqui descritas estão georreferenciadas ao Sistema Geodésico Brasileiro, Meridiano Central 51° WGr e Datum SIRGAS2000, tendo desta forma todos os azimutes, distâncias, áreas e perímetros foram calculados no plano do Sistema de Projeção Universal Transversa de Mercator.

Área nº 02-A da REURB da Quadra nº 52

Área nº 02-A da REURB da Quadra nº 52 sobre a Matrícula nº 13.137, com trezentos e doze vírgula cinquenta metros quadrados (312,50 m²), localizado na Quadra nº 52, formado pelas ruas Arthur Balz, Rufino Shirmann, Abilio Farias e Lindolfo Shawartz, Município de Saltinho, Comarca de Campo Erê, Estado de Santa Catarina, tem seu perímetro descrito a seguir iniciando sua descrição no vértice Q52-P25, de coordenadas N: 7.056.529,974 metros e E: 294.678,425 metros; Deste, segue confrontando com a rua "Abilio Farias", com uma distância de 12,50 metros e azimute de 275°26'11" até o vértice Q52-P24, de coordenadas N: 7.056.531,158 metros e E: 294.665,981 metros; Deste, segue confrontando com o Lote nº 11, da quadra nº 44, matrícula nº 13.137 de propriedade de Ramiro Gomes, com uma distância de 25,00 metros e azimute de 5°26'11" até o vértice Q52-P13, de coordenadas N: 7.056.556,046 metros e E: 294.668,350 metros; Deste, segue confrontando com o Lote nº 11, da quadra nº 44, matrícula nº 13.137 de propriedade de Ramiro Gomes, com uma distância de 12,50 metros e azimute de 95°26'11" até o vértice Q52-P14, de coordenadas N: 7.056.554,861 metros e E: 294.680,794 metros; Deste, segue

confrontando com a Área nº 02-B da REURB da Quadra nº 52, transcrição nº 3.586, de propriedade da Terrapampa Territorial Agropastoril do Sul Ltda, com uma distância de 25,00 metros e azimute de 185°26'11" até o vértice inicial da descrição deste perímetro. Todas as coordenadas aqui descritas estão georreferenciadas ao Sistema Geodésico Brasileiro, Meridiano Central 51° WGr e Datum SIRGAS2000, tendo desta forma todos os azimutes, distâncias, áreas e perímetros foram calculados no plano do Sistema de Projeção Universal Transversa de Mercator.

Área nº 02-B da REURB da Quadra nº 52

*Área nº 02-B da REURB da Quadra nº 52 sobre a Transcrição nº 3.586, com um mil e duzentos e cinquenta metros quadrados (1.250,00 m²), localizado na Quadra nº 52, formado pelas ruas Arthur Balz, Rufino Shirmann, Abilio Farias e Lindolfo Shawartz, Município de Saltinho, Comarca de Campo Erê, Estado de Santa Catarina, tem seu perímetro descrito a seguir iniciando sua descrição no vértice **Q52-M03**, de coordenadas N: 7.056.525,230 metros e E: 294.728,200 metros; Deste, segue confrontando com a rua "Abilio Farias", com uma distância de 50,00 metros e azimute de 275°26'11" até o vértice **Q52-P25**, de coordenadas N: 7.056.529,974 metros e E: 294.678,425 metros; Deste, segue confrontando com a Área nº 02-A da REURB da Quadra nº 52, transcrição nº 3.586, de propriedade da Terrapampa Territorial Agropastoril do Sul Ltda, com uma distância de 25,00 metros e azimute de 5°26'11" até o vértice **Q52-P14**, de coordenadas N: 7.056.554,861 metros e E: 294.680,794 metros; Deste, segue confrontando com o Lote nº 09, da quadra nº 44, matrícula nº 9.901 de propriedade de Alefer Dorneles Antunes de Lima, com uma distância de 50,00 metros e azimute de 95°26'11" até o vértice **Q52-P16**, de coordenadas N: 7.056.550,124 metros e E: 294.730,569 metros; Deste, segue confrontando com a rua "Rufino Shirmann", com uma distância de 25,00 metros e azimute de 185°26'11" até o vértice inicial da descrição deste perímetro. Todas as coordenadas aqui descritas estão georreferenciadas ao Sistema Geodésico Brasileiro, Meridiano Central 51° WGr e Datum SIRGAS2000, tendo desta forma todos os azimutes, distâncias, áreas e perímetros foram calculados no plano do Sistema de Projeção Universal Transversa de Mercator.*

Descrição dos Imóveis a ser ocupados pela REURB Posterior a Unificação

Área n° 01 da REURB da Quadra n° 52

Área n° 01 da REURB da Quadra n° 52 sobre a Transcrição n° 3.586 e a Matrícula n° 12.673, com cinco mil e seiscentos e vinte e cinco metros quadrados (5.625,00 m²), localizado na Quadra n° 52, formado pelas ruas Arthur Balz, Rufino Shirmann, Abilio Farias e Lindolfo Shawartz, Município de Saltinho, Comarca de Campo Erê, Estado de Santa Catarina, tem seu perímetro descrito a seguir iniciando sua descrição no vértice Q52-M01, de coordenadas N: 7.056.638,990 metros e E: 294.588,340 metros; Deste, segue confrontando com a rua “Arthur Balz”, com uma distância de 50,00 metros e azimute de 95°26'11" até o vértice Q52-P02, de coordenadas N: 7.056.634,261 metros e E: 294.638,124 metros; Deste, segue confrontando com o Lote n° 05, da quadra n° 44, matrícula n° 9.903 de propriedade de Andréia Vieira, com uma distância de 50,00 metros e azimute de 185°26'11" até o vértice Q52-P08, de coordenadas N: 7.056.584,486 metros e E: 294.633,387 metros; Deste, segue confrontando com o Lote n° 05, da quadra n° 44, matrícula n° 9.903 de propriedade de Andréia Vieira, com uma distância de 25,00 metros e azimute de 95°26'11" até o vértice Q52-P09, de coordenadas N: 7.056.582,117 metros e E: 294.658,275 metros; Deste, segue confrontando com o Lote n° 11, da quadra n° 44, matrícula n° 13.137 de propriedade de Ramiro Gomes, com uma distância de 50,00 metros e azimute de 185°26'11" até o vértice Q52-P23, de coordenadas N: 7.056.532,343 metros e E: 294.653,538 metros; Deste, segue confrontando com a rua “Abilio Farias”, com uma distância de 75,00 metros e azimute de 275°26'11" até o vértice Q52-M04, de coordenadas N: 7.056.539,440 metros e E: 294.578,870 metros; Deste, segue confrontando com a rua “Lindolfo Shawartz”, com uma distância de 25,00 metros e azimute de 5°26'11" até o vértice Q52-P10, de coordenadas N: 7.056.564,335 metros e E: 294.581,244 metros; Deste, segue confrontando com o Lote n° 02-A, da quadra n° 44, matrícula n° 12.672 de propriedade de Marcos Júnior Rodrigues Lopes, com uma distância de 25,00 metros e azimute de 95°26'11" até o vértice Q52-P11, de coordenadas N: 7.056.561,967 metros e E: 294.606,131 metros; Deste, segue confrontando com o Lote n° 02-A, da quadra n° 44, matrícula n° 12.672 de propriedade de Marcos Júnior Rodrigues Lopes, com uma distância de 25,00 metros e azimute de 5°26'11" até o vértice Q52-P07, de coordenadas N: 7.056.586,854 metros e E: 294.608,500 metros; Deste, segue confrontando com o Lote n° 02-A, da quadra n° 44, matrícula n° 12.672 de propriedade de Marcos Júnior Rodrigues Lopes, com uma distância de 25,00 metros e azimute de 275°26'11" até o vértice Q52-P06, de coordenadas N:

7.056.589,223 metros e E: 294.583,612 metros; Deste, segue confrontando com a rua "Lindolfo Shawartz", com uma distância de 50,00 metros e azimute de 5°26'11" até o vértice inicial da descrição deste perímetro. Todas as coordenadas aqui descritas estão georreferenciadas ao Sistema Geodésico Brasileiro, Meridiano Central 51° WGr e Datum SIRGAS2000, tendo desta forma todos os azimutes, distâncias, áreas e perímetros foram calculados no plano do Sistema de Projeção Universal Transversa de Mercator.

Área nº 02 da REURB da Quadra nº 52

Área nº 02 da REURB da Quadra nº 52 sobre a Transcrição nº 3.586 e a Matrícula nº 13.137, com um mil e quinhentos e sessenta e dois vírgula cinquenta metros quadrados (1.562,50 m²), localizado na Quadra nº 52, formado pelas ruas Arthur Balz, Rufino Shirmann, Abilio Farias e Lindolfo Shawartz, Município de Saltinho, Comarca de Campo Erê, Estado de Santa Catarina, tem seu perímetro descrito a seguir iniciando sua descrição no vértice Q52-M03, de coordenadas N: 7.056.525,230 metros e E: 294.728,200 metros; Deste, segue confrontando com a rua "Abilio Farias", com uma distância de 62,50 metros e azimute de 275°26'11" até o vértice Q52-P24, de coordenadas N: 7.056.531,158 metros e E: 294.665,981 metros; Deste, segue confrontando com o Lote nº 11, da quadra nº 44, matrícula nº 13.137 de propriedade de Ramiro Gomes, com uma distância de 25,00 metros e azimute de 5°26'11" até o vértice Q52-P13, de coordenadas N: 7.056.556,046 metros e E: 294.668,350 metros; Deste, segue confrontando com o Lote nº 11, da quadra nº 44, matrícula nº 13.137 de propriedade de Ramiro Gomes, com uma distância de 12,50 metros e azimute de 95°26'11" até o vértice Q52-P14, de coordenadas N: 7.056.554,861 metros e E: 294.680,794 metros; Deste, segue confrontando com o Lote nº 09, da quadra nº 44, matrícula nº 9.901 de propriedade de Alefer Dorneles Antunes de Lima, com uma distância de 50,00 metros e azimute de 95°26'11" até o vértice Q52-P16, de coordenadas N: 7.056.550,124 metros e E: 294.730,569 metros; Deste, segue confrontando com a rua "Rufino Shirmann", com uma distância de 25,00 metros e azimute de 185°26'11" até o vértice inicial da descrição deste perímetro. Todas as coordenadas aqui descritas estão georreferenciadas ao Sistema Geodésico Brasileiro, Meridiano Central 51° WGr e Datum SIRGAS2000, tendo desta forma todos os azimutes, distâncias, áreas e perímetros foram calculados no plano do Sistema de Projeção Universal Transversa de Mercator.

Para os Lotes da REURB da Quadra nº 52

Lote nº 01-A, da quadra nº 52, com área de 312,50 m²,

localizado na Rua “Lindolfo Shawartz”, Município de Saltinho, Comarca de Campo Erê, Estado de Santa Catarina,

na esquina formada pela rua “Lindolfo Shawartz” com a rua “Abilio Farias”,

*tendo seu perímetro descrito a seguir, no sentido horário, iniciando sua descrição no vértice **Q52-M04**, de coordenadas **N: 7.056.539,440 metros e***

E: 294.578,870 metros; Deste, segue confrontando com a rua “Lindolfo Shawartz”, com uma distância de 12,50 metros e azimute de 5°26'11" até o

vértice **Q52-P17**, de coordenadas **N: 7.056.551,892 metros e E: 294.580,059**

metros; Deste, segue confrontando com o imóvel denominado lote nº 01-B,

da quadra nº 52, com uma distância de 25,00 metros e azimute de 95°26'11" até o vértice **Q52-P18**, de coordenadas **N: 7.056.549,523 metros e E:**

294.604,947 metros; Deste, segue confrontando com o imóvel denominado

lote nº 01-C, da quadra nº 52, com uma distância de 12,50 metros e azimute de 185°26'11" até o vértice **Q52-P21**, de coordenadas **N: 7.056.537,080**

metros e E: 294.603,763 metros; Deste, segue confrontando com a rua

“Abilio Farias”, com uma distância de 25,00 metros e azimute de 275°26'11" até o vértice inicial da descrição deste perímetro. Todas as coordenadas aqui

descritas estão georreferenciadas ao Sistema Geodésico Brasileiro, Meridiano Central 51° WGr e Datum SIRGAS2000, tendo desta forma todos

os azimutes, distâncias, áreas e perímetros foram calculados no plano do Sistema de Projeção Universal Transversa de Mercator.

Lote nº 01-B, da quadra nº 52, com área de 312,50 m²,

localizado na Rua “Lindolfo Shawartz”, Município de Saltinho, Comarca de Campo Erê, Estado de Santa Catarina,

distante 12,50 metros da esquina formada pela rua “Lindolfo Shawartz” com a rua “Abilio Farias”,

*tendo seu perímetro descrito a seguir, no sentido horário, iniciando sua descrição no vértice **Q52-P17**, de coordenadas **N: 7.056.551,892 metros e E:***

294.580,059 metros; Deste, segue confrontando com a rua “Lindolfo Shawartz”, com uma distância de 12,50 metros e azimute de 5°26'12" até o

vértice **Q52-P10**, de coordenadas **N: 7.056.564,335 metros** e **E: 294.581,244 metros**; **Deste**, segue confrontando com o Lote nº 02-A, da quadra nº 44, matrícula nº 12.672 de propriedade de Marcos Júnior Rodrigues Lopes, com uma distância de 25,00 metros e azimute de **95°26'10"** até o vértice **Q52-P11**, de coordenadas **N: 7.056.561,967 metros** e **E: 294.606,131 metros**; **Deste**, segue confrontando com o imóvel denominado lote nº 01-C, da quadra nº 52, com uma distância de 12,50 metros e azimute de **185°26'10"** até o vértice **Q52-P18**, de coordenadas **N: 7.056.549,523 metros** e **E: 294.604,947 metros**; **Deste**, segue confrontando com o imóvel denominado lote nº 01-A, da quadra nº 52, com uma distância de 25,00 metros e azimute de **275°26'11"** até o vértice inicial da descrição deste perímetro. Todas as coordenadas aqui descritas estão georreferenciadas ao Sistema Geodésico Brasileiro, Meridiano Central 51° WGr e Datum SIRGAS2000, tendo desta forma todos os azimutes, distâncias, áreas e perímetros foram calculados no plano do Sistema de Projeção Universal Transversa de Mercator.

Lote nº 01-C, da quadra nº 52, com área de 625,00 m²,

localizado na Rua "Abilio Farias", Município de Saltinho, Comarca de Campo Erê, Estado de Santa Catarina, distante 25,00 metros da esquina formada pela rua "Abilio Farias" com a rua "Lindolfo Shawartz", tendo seu perímetro descrito a seguir, no sentido horário, iniciando sua descrição no vértice **Q52-P22**, de coordenadas **N: 7.056.534,711 metros** e **E: 294.628,650 metros**; **Deste**, segue confrontando com a rua "Abilio Farias", com uma distância de 25,00 metros e azimute de **275°26'11"** até o vértice **Q52-P21**, de coordenadas **N: 7.056.537,080 metros** e **E: 294.603,763 metros**; **Deste**, segue confrontando com o imóvel denominado lote nº 01-A, da quadra nº 52, com uma distância de 12,50 metros e azimute de **5°26'11"** até o vértice **Q52-P18**, de coordenadas **N: 7.056.549,523 metros** e **E: 294.604,947 metros**; **Deste**, segue confrontando com o imóvel denominado lote nº 01-B, da quadra nº 52, com uma distância de 12,50 metros e azimute de **5°26'11"** até o vértice **Q52-P11**, de coordenadas **N: 7.056.561,967 metros** e **E: 294.606,131 metros**; **Deste**, segue confrontando com o imóvel denominado lote nº 02-B, da quadra nº 52, com uma distância de 25,00 metros e azimute de **95°26'11"** até o vértice **Q52-P12**, de coordenadas **N:**

7.056.559,598 metros e E: 294.631,019 metros; Deste, segue confrontando com o imóvel denominado lote nº 12, da quadra nº 52, com uma distância de 25,00 metros e azimute de 185°26'11" até o vértice inicial da descrição deste perímetro. Todas as coordenadas aqui descritas estão georreferenciadas ao Sistema Geodésico Brasileiro, Meridiano Central 51° WGr e Datum SIRGAS2000, tendo desta forma todos os azimutes, distâncias, áreas e perímetros foram calculados no plano do Sistema de Projeção Universal Transversa de Mercator.

Lote nº 02-B, da quadra nº 52, com área de 625,00 m²,

*localizado na Servidão de Passagem sobre o Lote nº 02-A, da quadra nº 52, matrícula nº 12.672 de propriedade de Marcos Júnior Rodrigues Lopes, Município de Saltinho, Comarca de Campo Erê, Estado de Santa Catarina, tendo seu perímetro descrito a seguir, no sentido horário, iniciando sua descrição no vértice **Q52-P11**, de coordenadas N: 7.056.561,967 metros e E: 294.606,131 metros; Deste, segue confrontando com o Lote nº 02-A, da quadra nº 44, matrícula nº 12.672 de propriedade de Marcos Júnior Rodrigues Lopes, com uma distância de 25,00 metros e azimute de 5°26'11" até o vértice **Q52-P07**, de coordenadas N: 7.056.586,854 metros e E: 294.608,500 metros; Deste, segue confrontando com o imóvel denominado lote nº 03, da quadra nº 52, com uma distância de 25,00 metros e azimute de 95°26'11" até o vértice **Q52-P08**, de coordenadas N: 7.056.584,486 metros e E: 294.633,387 metros; Deste, segue confrontando com o imóvel denominado lote nº 12, da quadra nº 52, com uma distância de 25,00 metros e azimute de 185°26'11" até o vértice **Q52-P12**, de coordenadas N: 7.056.559,598 metros e E: 294.631,019 metros; Deste, segue confrontando com o imóvel denominado lote nº 01-C, da quadra nº 52, com uma distância de 25,00 metros e azimute de 275°26'11" até o vértice inicial da descrição deste perímetro. Todas as coordenadas aqui descritas estão georreferenciadas ao Sistema Geodésico Brasileiro, Meridiano Central 51° WGr e Datum SIRGAS2000, tendo desta forma todos os azimutes, distâncias, áreas e perímetros foram calculados no plano do Sistema de Projeção Universal Transversa de Mercator.*

Lote nº 03, da quadra nº 52, com área de 1.250,00 m²,

localizado na Rua "Lindolfo Shawartz", Município de Saltinho, Comarca de Campo Erê, Estado de Santa Catarina,
distante 25,00 metros da esquina formada pela rua "Lindolfo Shawartz" com a rua "Arthur Balz",
tendo seu perímetro descrito a seguir, no sentido horário, iniciando sua descrição no vértice Q52-P06, de coordenadas N: 7.056.589,223 metros e E: 294.583,612 metros; Deste, segue confrontando com a rua "Lindolfo Shawartz", com uma distância de 25,00 metros e azimute de 5°26'11" até o vértice Q52-P03, de coordenadas N: 7.056.614,110 metros e E: 294.585,981 metros; Deste, segue confrontando com o imóvel denominado lote nº 04-A, da quadra nº 52, com uma distância de 25,00 metros e azimute de 95°26'11" até o vértice Q52-P04, de coordenadas N: 7.056.611,742 metros e E: 294.610,868 metros; Deste, segue confrontando com o imóvel denominado lote nº 04-B, da quadra nº 52, com uma distância de 25,00 metros e azimute de 95°26'11" até o vértice Q52-P05, de coordenadas N: 7.056.609,374 metros e E: 294.635,756 metros; Deste, segue confrontando com o Lote nº 05, da quadra nº 44, matrícula nº 9.903 de propriedade de Andréia Vieira, com uma distância de 25,00 metros e azimute de 185°26'11" até o vértice Q52-P08, de coordenadas N: 7.056.584,486 metros e E: 294.633,387 metros; Deste, segue confrontando com o imóvel denominado lote nº 02-B, da quadra nº 52, com uma distância de 25,00 metros e azimute de 275°26'11" até o vértice Q52-P07, de coordenadas N: 7.056.586,854 metros e E: 294.608,500 metros; Deste, segue confrontando com o Lote nº 02-A, da quadra nº 44, matrícula nº 12.672 de propriedade de Marcos Júnior Rodrigues Lopes, com uma distância de 25,00 metros e azimute de 275°26'11" até o vértice inicial da descrição deste perímetro. Todas as coordenadas aqui descritas estão georreferenciadas ao Sistema Geodésico Brasileiro, Meridiano Central 51° WGr e Datum SIRGAS2000, tendo desta forma todos os azimutes, distâncias, áreas e perímetros foram calculados no plano do Sistema de Projeção Universal Transversa de Mercator.

Lote nº 04-A, da quadra nº 52, com área de 625,00 m²,

localizado na Rua "Arthur Balz", Município de Saltinho, Comarca de Campo Erê, Estado de Santa Catarina,

na esquina formada pela rua “Arthur Balz” com a rua “Lindolfo Shawartz”, tendo seu perímetro descrito a seguir, no sentido horário, iniciando sua descrição no vértice **Q52-M01**, de coordenadas **N: 7.056.638,990 metros** e **E: 294.588,340 metros**; **Deste**, segue confrontando com a rua “Arthur Balz”, com uma distância de 25,00 metros e azimute de **95°26'11"** até o vértice **Q52-P01**, de coordenadas **N: 7.056.636,630 metros** e **E: 294.613,237 metros**; **Deste**, segue confrontando com o imóvel denominado lote n° 04-B, da quadra n° 52, com uma distância de 25,00 metros e azimute de **185°26'11"** até o vértice **Q52-P04**, de coordenadas **N: 7.056.611,742 metros** e **E: 294.610,868 metros**; **Deste**, segue confrontando com o imóvel denominado lote n° 03, da quadra n° 52, com uma distância de 25,00 metros e azimute de **275°26'11"** até o vértice **Q52-P03**, de coordenadas **N: 7.056.614,110 metros** e **E: 294.585,981 metros**; **Deste**, segue confrontando com a rua “Lindolfo Shawartz”, com uma distância de 25,00 metros e azimute de **5°26'11"** até o vértice inicial da descrição deste perímetro. Todas as coordenadas aqui descritas estão georreferenciadas ao Sistema Geodésico Brasileiro, Meridiano Central 51° WGr e Datum SIRGAS2000, tendo desta forma todos os azimutes, distâncias, áreas e perímetros foram calculados no plano do Sistema de Projeção Universal Transversa de Mercator.

Lote n° 04-B, da quadra n° 52, com área de 625,00 m²,

localizado na Rua “Arthur Balz”, Município de Saltinho, Comarca de Campo Erê, Estado de Santa Catarina,
distante 25,00 metros da esquina formada pela rua “Arthur Balz” com a rua “Lindolfo Shawartz”,
tendo seu perímetro descrito a seguir, no sentido horário, iniciando sua descrição no vértice Q52-P01, de coordenadas N: 7.056.636,630 metros e E: 294.613,237 metros; Deste, segue confrontando com a rua “Arthur Balz”, com uma distância de 25,00 metros e azimute de 95°26'11" até o vértice Q52-P02, de coordenadas N: 7.056.634,261 metros e E: 294.638,124 metros; Deste, segue confrontando com o Lote n° 05, da quadra n° 44, matrícula n° 9.903 de propriedade de Andréia Vieira, com uma distância de 25,00 metros e azimute de 185°26'11" até o vértice Q52-P05, de coordenadas N: 7.056.609,374 metros e E: 294.635,756 metros; Deste, segue confrontando com o imóvel denominado lote n° 03, da quadra n° 52, com uma distância de

25,00 metros e *azimute de 275°26'11"* até o vértice **Q52-P04**, de coordenadas **N: 7.056.611,742 metros** e **E: 294.610,868 metros**; **Deste, segue confrontando com o imóvel denominado lote nº 04-A, da quadra nº 52, com uma distância de 25,00 metros e *azimute de 5°26'11"* até o vértice inicial da descrição deste perímetro. Todas as coordenadas aqui descritas estão georreferenciadas ao Sistema Geodésico Brasileiro, Meridiano Central 51° WGr e Datum SIRGAS2000, tendo desta forma todos os azimutes, distâncias, áreas e perímetros foram calculados no plano do Sistema de Projeção Universal Transversa de Mercator.**

Lote nº 10-A, da quadra nº 52, com área de 425,15 m²,

*localizado na Rua "Rufino Shirmann", Município de Saltinho, Comarca de Campo Erê, Estado de Santa Catarina, distante 14,00 metros da esquina formada pela rua "Rufino Shirmann" com a rua "Abilio Farias", tendo seu perímetro descrito a seguir, no sentido horário, iniciando sua descrição no vértice **Q52-P16**, de coordenadas **N: 7.056.550,124 metros** e **E: 294.730,569 metros** Deste, segue confrontando com a rua "Rufino Shirmann", com uma distância de 11,00 metros e *azimute de 185°26'11"* até o vértice **Q52-P20**, de coordenadas **N: 7.056.539,174 metros** e **E: 294.729,527 metros**; Deste, segue confrontando com o imóvel denominado lote nº 10-B, da quadra nº 52, com uma distância de 38,65 metros e *azimute de 275°26'11"* até o vértice **Q52-P19**, de coordenadas **N: 7.056.542,836 metros** e **E: 294.691,051 metros**; Deste, segue confrontando com o imóvel denominado lote nº 10-B, da quadra nº 52, com uma distância de 11,00 metros e *azimute de 5°26'11"* até o vértice **Q52-P15**, de coordenadas **N: 7.056.553,786 metros** e **E: 294.692,093 metros**; Deste, segue confrontando com o Lote nº 09, da quadra nº 44, matrícula nº 9.901 de propriedade de Alefer Dorneles Antunes de Lima, com uma distância de 38,65 metros e *azimute de 95°26'11"* até o vértice inicial da descrição deste perímetro. Todas as coordenadas aqui descritas estão georreferenciadas ao Sistema Geodésico Brasileiro, Meridiano Central 51° WGr e Datum SIRGAS2000, tendo desta forma todos os azimutes, distâncias, áreas e perímetros foram calculados no plano do Sistema de Projeção Universal Transversa de Mercator.*

Lote nº 10-B, da quadra nº 52, com área de 824,85 m²,

localizado na Rua “Rufino Shirmann”, Município de Saltinho, Comarca de Campo Erê, Estado de Santa Catarina,
na esquina formada pela rua “Rufino Shirmann” com a rua “Abilio Farias”, tendo seu perímetro descrito a seguir, no sentido horário, iniciando sua descrição no vértice Q52-P20, de coordenadas N: 7.056.539,174 metros e E: 294.729,527 metros; Deste, segue confrontando com a rua “Rufino Shirmann”, com uma distância de 14,00 metros e azimute de 185°26'13" até o vértice Q52-M03, de coordenadas N: 7.056.525,230 metros e E: 294.728,200 metros; Deste, segue confrontando com a rua “Abilio Farias”, com uma distância de 50,00 metros e azimute de 275°26'11" até o vértice Q52-P25, de coordenadas N: 7.056.529,974 metros e E: 294.678,425 metros; Deste, segue confrontando com o imóvel denominado lote nº 11-B, da quadra nº 52, com uma distância de 25,00 metros e azimute de 5°26'11" até o vértice Q52-P14, de coordenadas N: 7.056.554,861 metros e E: 294.680,794 metros; Deste, segue confrontando com o Lote nº 09, da quadra nº 44, matrícula nº 9.901 de propriedade de Alefer Dorneles Antunes de Lima, com uma distância de 11,35 metros e azimute de 95°26'11" até o vértice Q52-P15, de coordenadas N: 7.056.553,786 metros e E: 294.692,093 metros; Deste, segue confrontando com o imóvel denominado lote nº 10-A, da quadra nº 52, com uma distância de 11,00 metros e azimute de 185°26'11" até o vértice Q52-P19, de coordenadas N: 7.056.542,836 metros e E: 294.691,051 metros; Deste, segue confrontando com o imóvel denominado Lote nº 10-A, da quadra nº 52, com uma distância de 38,65 metros e azimute de 95°26'11" até o vértice inicial da descrição deste perímetro. Todas as coordenadas aqui descritas estão georreferenciadas ao Sistema Geodésico Brasileiro, Meridiano Central 51° WGr e Datum SIRGAS2000, tendo desta forma todos os azimutes, distâncias, áreas e perímetros foram calculados no plano do Sistema de Projeção Universal Transversa de Mercator.

Lote nº 11-B, da quadra nº 52, com área de 312,50 m²,

localizado na Rua “Abilio Farias”, Município de Saltinho, Comarca de Campo Erê, Estado de Santa Catarina,
distante 50,00 metros da esquina formada pela rua “Abilio Farias” com a rua “Rufino Shirmann”,

tendo seu perímetro descrito a seguir, no sentido horário, iniciando sua descrição no vértice **Q52-P25**, de coordenadas **N: 7.056.529,974 metros** e **E: 294.678,425 metros**; **Deste**, segue confrontando com a rua "Abilio Farias", com uma distância de 12,50 metros e azimute de **275°26'11"** até o vértice **Q52-P24**, de coordenadas **N: 7.056.531,158 metros** e **E: 294.665,981 metros**; **Deste**, segue confrontando com o Lote nº 11, da quadra nº 44, matrícula nº 13.137 de propriedade de Ramiro Gomes, com uma distância de 25,00 metros e azimute de **5°26'11"** até o vértice **Q52-P13**, de coordenadas **N: 7.056.556,046 metros** e **E: 294.668,350 metros**; **Deste**, segue confrontando com o Lote nº 11, da quadra nº 44, matrícula nº 13.137 de propriedade de Ramiro Gomes, com uma distância de 12,50 metros e azimute de **95°26'11"** até o vértice **Q52-P14**, de coordenadas **N: 7.056.554,862 metros** e **E: 294.680,794 metros**; **Deste**, segue confrontando com o imóvel denominado Lote nº 10-B, da quadra nº 52, com uma distância de 25,00 metros e azimute de **185°26'11"** até o vértice inicial da descrição deste perímetro. Todas as coordenadas aqui descritas estão georreferenciadas ao Sistema Geodésico Brasileiro, Meridiano Central 51° WGr e Datum SIRGAS2000, tendo desta forma todos os azimutes, distâncias, áreas e perímetros foram calculados no plano do Sistema de Projeção Universal Transversa de Mercator.

Lote nº 12, da quadra nº 52, com área de 1.250,00 m²,

localizado na Rua "Abilio Farias", Município de Saltinho, Comarca de Campo Erê, Estado de Santa Catarina, distante 50,00 metros da esquina formada pela rua "Abilio Farias" com a rua "Lindolfo Shawartz", tendo seu perímetro descrito a seguir, no sentido horário, iniciando sua descrição no vértice **Q52-P23**, de coordenadas **N: 7.056.532,343 metros** e **E: 294.653,538 metros**; **Deste**, segue confrontando com a rua "Abilio Farias", com uma distância de 25,00 metros e azimute de **275°26'11"** até o vértice **Q52-P22**, de coordenadas **N: 7.056.534,711 metros** e **E: 294.628,650 metros**; **Deste**, segue confrontando com o imóvel denominado lote nº 01-C, da quadra nº 52, com uma distância de 25,00 metros e azimute de **5°26'11"** até o vértice **Q52-P12**, de coordenadas **N: 7.056.559,599 metros** e **E: 294.631,019 metros**; **Deste**, segue confrontando com o imóvel denominado

lote nº 02-B, da quadra nº 52, com uma distância de 25,00 metros e azimute de 5°26'11" até o vértice Q52-P08, de coordenadas N: 7.056.584,486 metros e E: 294.633,387 metros; Deste, segue confrontando com o Lote nº 05, da quadra nº 44, matrícula nº 9.903 de propriedade de Andréia Vieira, com uma distância de 25,00 metros e azimute de 95°26'11" até o vértice Q52-P09, de coordenadas N: 7.056.582,117 metros e E: 294.658,275 metros; Deste, segue confrontando com o Lote nº 11, da quadra nº 44, matrícula nº 13.137 de propriedade de Ramiro Gomes, com uma distância de 50,00 metros e azimute de 185°26'11" até o vértice inicial da descrição deste perímetro. Todas as coordenadas aqui descritas estão georreferenciadas ao Sistema Geodésico Brasileiro, Meridiano Central 51° WGr e Datum SIRGAS2000, tendo desta forma todos os azimutes, distâncias, áreas e perímetros foram calculados no plano do Sistema de Projeção Universal Transversa de Mercator.

Segue em anexo os projetos de regularização fundiária, denominados T-01 a T-03.

Saltinho, SC, 12 de Março de 2024.

Assinatura do Responsável Técnico:

*Idacir Antonio Siviero
Engenheiro Civil
CREA/SC nº 035.727-0*

Assinatura do Requerente:

*Município de Saltinho
01.612.844/0001-56
Edimar Noronha de Freitas
063.767.529-00*

Sistema Geodésico Brasileiro - Sirgas2000
 Sistema de Projeção - Sistema Universal Transverso de Mercator
 Fuso 22S / Meridiano Central 51°W
 Distâncias no Sistema de Projeção UTM
 Altitudes - Cotas Geométricas

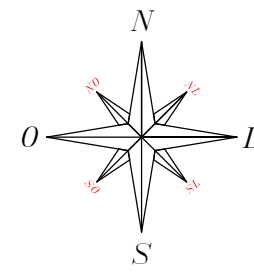

Coordenadas UTM (m)		
Vértices	NORTE	ESTE
Q52-M01	7056638,990	294588,340
Q52-M02	7056624,780	294737,670
Q52-M03	7056525,230	294728,200
Q52-M04	7056539,440	294578,870
Q52-P02	7056634,261	294638,124
Q52-P06	7056589,223	294583,612
Q52-P07	7056586,854	294608,500
Q52-P08	7056584,486	294633,387
Q52-P09	7056582,117	294658,275

Coordenadas UTM (m)		
Vértices	NORTE	ESTE
Q52-P10	7056564,335	294581,244
Q52-P11	7056561,967	294606,131
Q52-P12	7056559,598	294631,019
Q52-P13	7056556,046	294668,350
Q52-P14	7056554,862	294680,794
Q52-P16	7056550,124	294730,569
Q52-P23	7056532,343	294653,538
Q52-P24	7056531,158	294665,981
Q52-P25	7056529,974	294678,425

Assinatura do Requerente

Requerente	Município de Saltinho	Ass.
CNPJ	01.612.844/0001-56	
Resp.	Edimar Noronha de Freitas	
CPF	063.767.529-00	

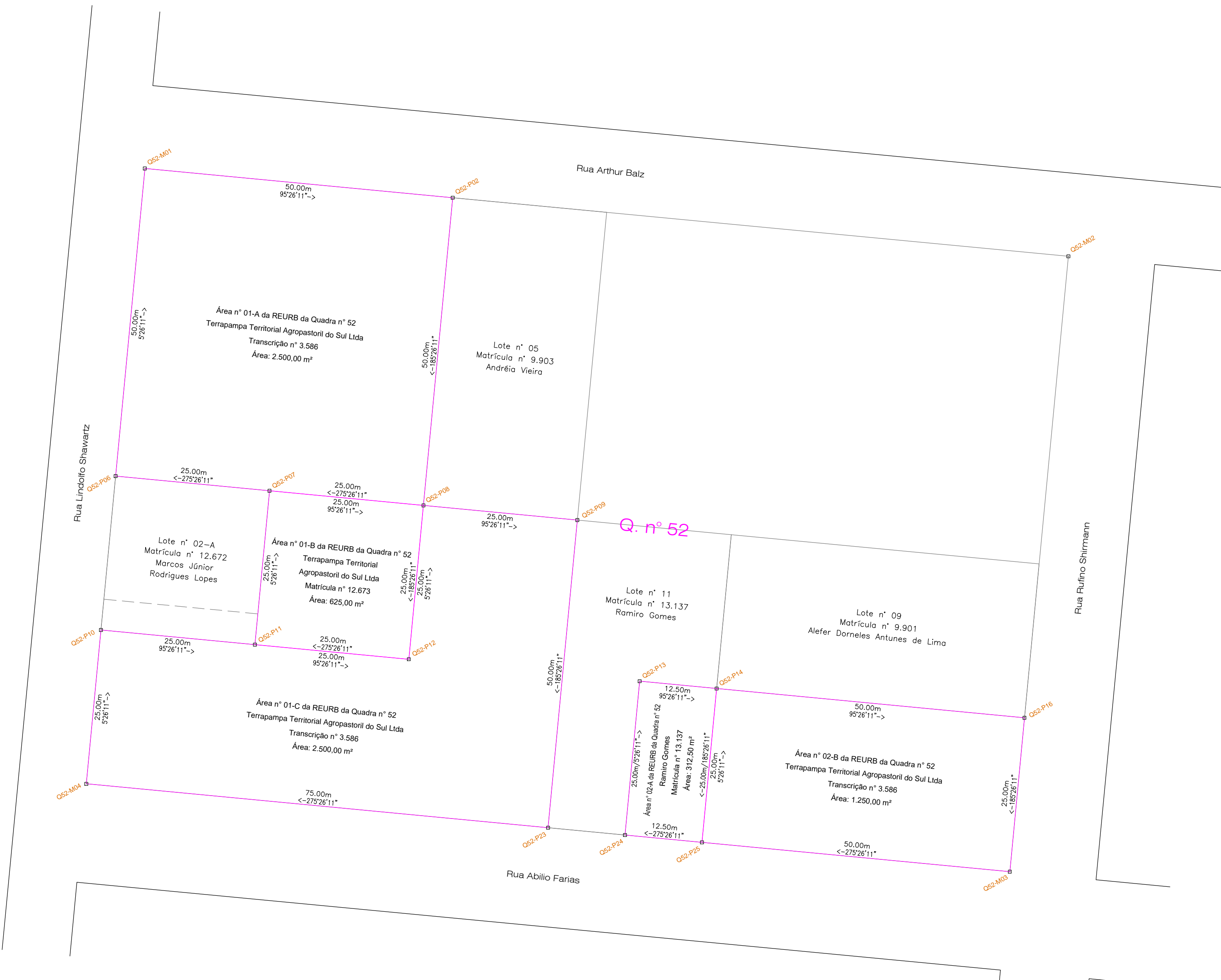

Legenda

- Alinhamento dos Lotes
- Alinhamento das Ruas
- Perímetro da Regularização
- Lotes Confrontantes com Matrícula

Para uso da Aprovação:

Geoset
 Engenharia e Topografia Ltda

Av. Nereu Ramos, nº 75-D, Sala 901-A
 Edifício CPC, Chapecó, SC
 Fone: (0.49) 9.9964.1689 / 9.9969.1025
 www.geoset.com.br
 geosetengenharia@gmail.com

Projeto:	Regularização Fundiária Urbana	
Proprietário:	Município de Saltinho	
Endereço da Obra:	Quadra 52, Sede do Município, Saltinho, SC.	
Conteúdo:	Planta Topográfica	Data: 13.03.2024
	Relação de Coordenadas UTM	Escala: Indicadas
Ass. Responsável Técnico:	Legenda	Prancha:
Idacir Antonio Siviero Engenheiro Civil CREA/ SC 35.727-0		

Planta Topográfica - Anterior a Unificação

Esc.: 1/500

Sistema Geodésico Brasileiro - Sirgas2000
 Sistema de Projeção - Sistema Universal Transverso de Mercator
 Fuso 22S / Meridiano Central 51°W
 Distâncias no Sistema de Projeção UTM
 Altitudes - Cotas Geométricas

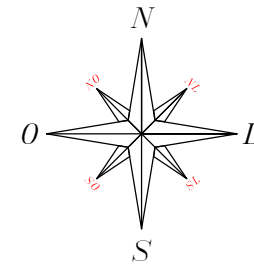

Coordenadas UTM (m)		
Vértices	NORTE	ESTE
Q52-M01	7056638,990	294588,340
Q52-M02	7056624,780	294737,670
Q52-M03	7056525,230	294728,200
Q52-M04	7056539,440	294578,870
Q52-P02	7056634,261	294638,124
Q52-P06	7056589,223	294583,612
Q52-P07	7056586,854	294608,500
Q52-P08	7056584,486	294633,387

Coordenadas UTM (m)		
Vértices	NORTE	ESTE
Q52-P09	7056582,117	294658,275
Q52-P10	7056564,335	294581,244
Q52-P11	7056561,967	294606,131
Q52-P13	7056556,046	294668,350
Q52-P14	7056554,862	294680,794
Q52-P16	7056550,124	294730,569
Q52-P23	7056532,343	294653,538
Q52-P24	7056531,158	294665,981

Assinatura do Requerente

Requerente	Município de Saltinho	Ass.
CNPJ	01.612.844/0001-56	
Resp.	Edimar Noronha de Freitas	
CPF	063.767.529-00	

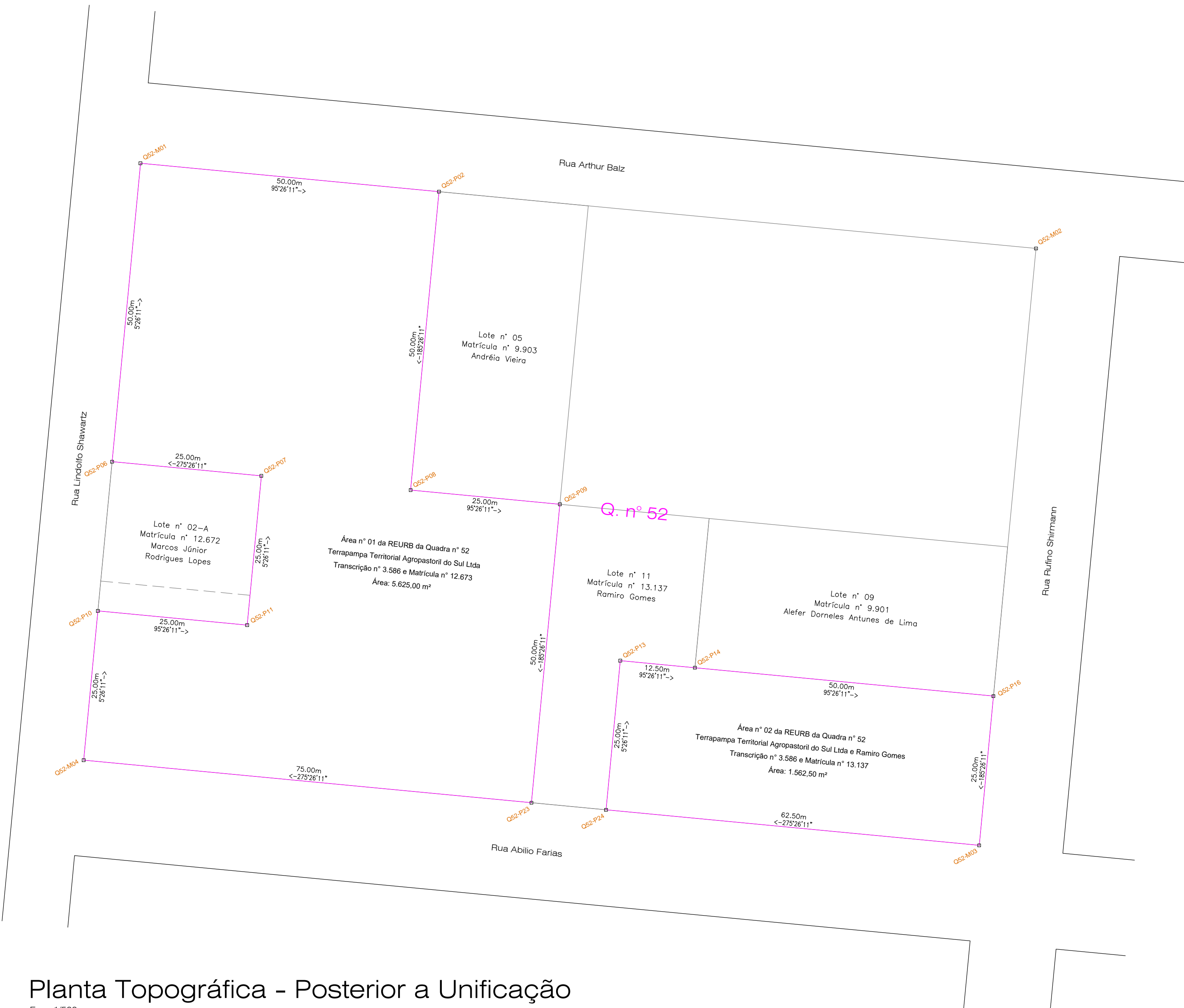

Legenda

- Alinhamento dos Lotes
- Alinhamento das Ruas
- Perímetro da Regularização
- Lotes Confrontantes com Matrícula

Para uso da Aprovação:

Geoset
 Engenharia e Topografia Ltda

Av. Nereu Ramos, nº 75-D, Sala 901-A
 Edifício CPC, Chapecó, SC
 Fone: (0.49) 9.9964.1689 / 9.9969.1025
 www.geoset.com.br
 geosetengenharia@gmail.com

Projeto:	Regularização Fundiária Urbana	
Proprietário:	Município de Saltinho	
Endereço da Obra:	Quadra 52, Sede do Município, Saltinho, SC.	
Conteúdo:	Planta Topográfica	Data: 13.03.2024
	Relação de Coordenadas UTM	Escala: Indicadas
Ass. Responsável Técnico:	Legenda	Prancha:
 Idacir Antonio Siviero Engenheiro Civil CREA/ SC 35.727-0		

Planta Topográfica - Posterior a Unificação

Esc.: 1/500

Sistema Geodésico Brasileiro - Sirgas2000
 Sistema de Projeção - Sistema Universal Transverso de Mercator
 Fuso 22S / Meridiano Central 51°W
 Distâncias no Sistema de Projeção UTM
 Altitudes - Cotas Geométricas

Coordenadas UTM (m)		
Vértices	NORTE	ESTE
Q52-M01	7056638,990	294588,340
Q52-M02	7056624,280	294737,670
Q52-M03	7056525,230	294728,200
Q52-M04	7056539,440	294578,870
Q52-P01	7056636,630	294613,237
Q52-P02	7056634,261	294638,124
Q52-P03	7056614,110	294585,981
Q52-P04	7056611,742	294610,868
Q52-P05	7056609,374	294635,756
Q52-P06	7056589,223	294583,612

Coordenadas UTM (m)		
Vértices	NORTE	ESTE
Q52-P07	7056586,854	294608,500
Q52-P08	7056584,486	294633,387
Q52-P09	7056582,117	294658,275
Q52-P10	7056564,335	294581,244
Q52-P11	7056561,967	294606,131
Q52-P12	7056559,598	294631,019
Q52-P13	7056556,046	294668,350
Q52-P14	7056554,862	294680,794
Q52-P15	7056553,786	294692,093
Q52-P16	7056550,124	294730,569

Coordenadas UTM (m)		
Vértices	NORTE	ESTE
Q52-P17	7056551,892	294580,059
Q52-P18	7056549,523	294604,947
Q52-P19	7056542,836	294691,051
Q52-P20	7056539,174	294729,527
Q52-P21	7056537,080	294603,763
Q52-P22	7056534,711	294628,650
Q52-P23	7056532,343	294653,538
Q52-P24	7056531,158	294665,981
Q52-P25	7056529,974	294678,425

Assinatura do Requerente

Requerente	Município de Saltinho	Ass.
CNPJ	01.612.844/0001-56	
Resp.	Edimar Noronha de Freitas	
CPF	063.767.529-00	

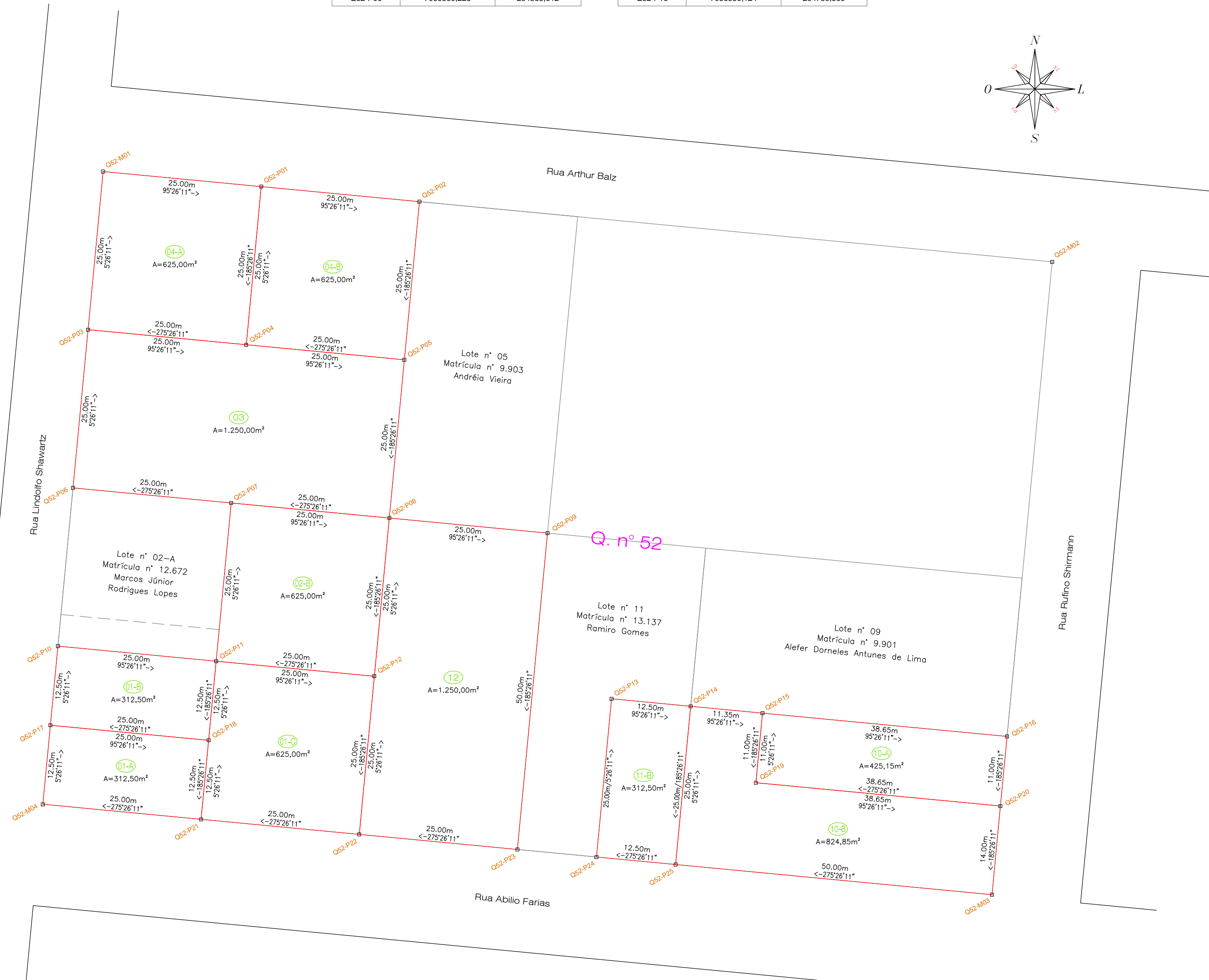
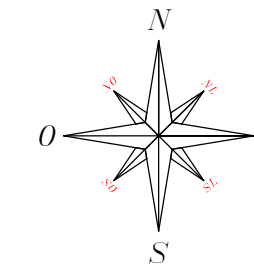

Legenda

- Alinhamento dos Lotes
- Alinhamento das Ruas
- Perímetro da Regularização
- Lotes Confrontantes com Matrícula

Para uso da Aprovação:

Geoset
 Engenharia e Topografia Ltda

Av. Nereu Ramos, nº 75-D, Sala 901-A
 Edifício CPC, Chapecó, SC
 Fone: (0.49) 9.9964.1689 / 9.9969.1025
 www.geoset.com.br
 geosetengenharia@gmail.com

Projeto:	Regularização Fundiária Urbana	
Proprietário:	Município de Saltinho	
Endereço da Obra:	Quadra 52, Sede do Município, Saltinho, SC.	
Conteúdo:	Planta Topográfica	Data: 13.03.2024
	Relação de Coordenadas UTM	Escala: Indicadas
	Legenda	
Ass. Responsável Técnico:	<p style="text-align: center;">Idacir Antonio Siviero Engenheiro Civil CREA/ SC 35.727-0</p>	
		T-03

Planta Topográfica - Lotes

Esc.: 1/500