

**01 PLANTA BAIXA**  
 Área total: 375,00m<sup>2</sup>  
 ESC: 1/75

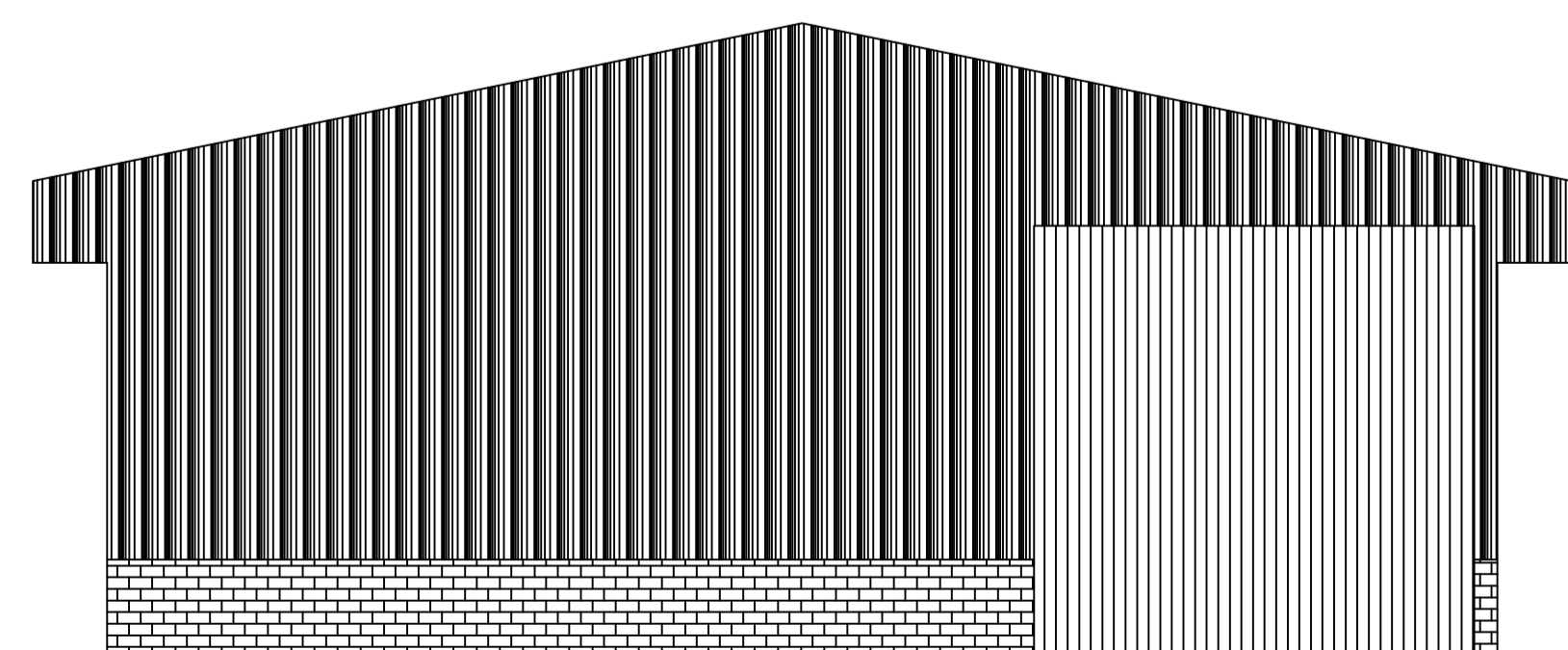

**03 FACHADA**  
 ESC: 1/75

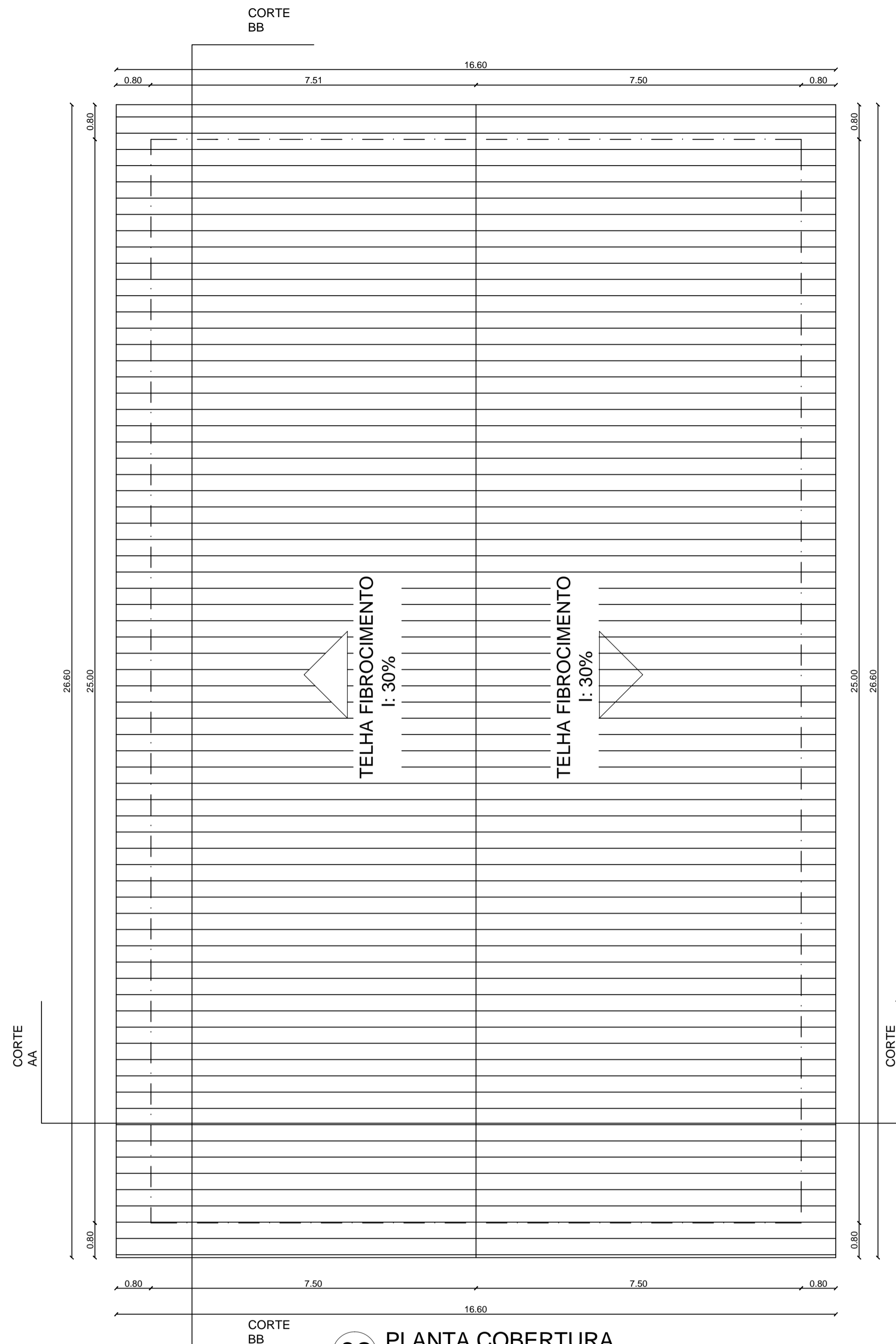

**02 PLANTA COBERTURA**  
 ESC: 1/75

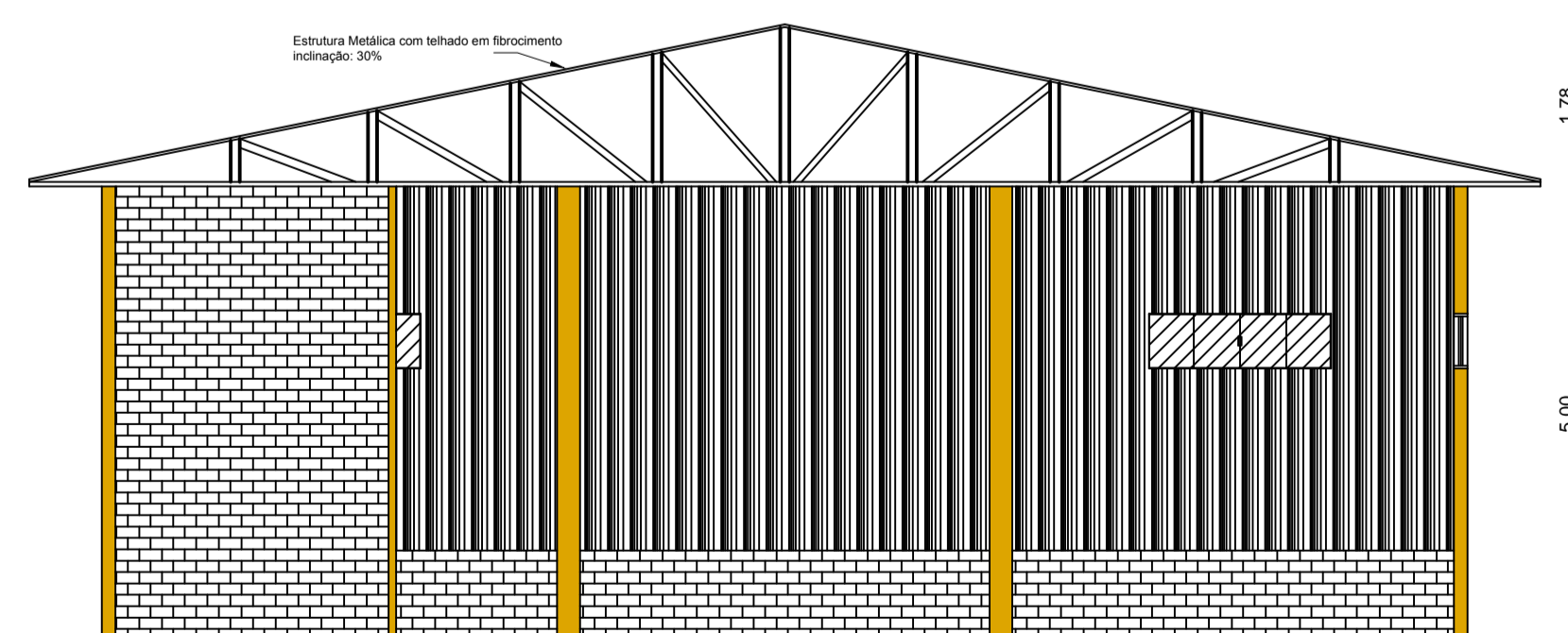

**04 CORTE AA**  
 ESC: 1/75

**TABELA DE ESQUADRIAS**

| COD | TIPO             | LARGURA | ALTURA | PARAPEITO | MATERIAL                 | QTD |
|-----|------------------|---------|--------|-----------|--------------------------|-----|
| J1  | Janela máximo-ar | 80      | 50     | 160       | Vidro Temperado          | 2   |
| J2  | Janela Correr    | 200     | 60     | 300       | Vidro Temperado          | 5   |
| P1  | Porta de abrir   | 80      | 210    | -         | Madeira Chapeada Interna | 2   |
| P2  | Porta de abrir   | 100     | 210    | -         | Madeira Chapeada Interna | 1   |
| P3  | Portão de abrir  | 475     | 460    | -         | Alumínio                 | 1   |
| P4  | Portão de abrir  | 470     | 460    | -         | Alumínio                 | 1   |

**05 TABELA ESQUADRIAS**  
 ESC: 1/75

Reservado aos órgãos de aprovação:

PROJETO: **ARQUITETÔNICO** ARQ

CLIENTE: Município de Saltnho TIPO: Industrial

ENDEREÇO DA OBRA: SC 469 - SECÇÃO SALTINHO CIDADE: Saltnho/SC

ÁREA TOTAL: 375,00m<sup>2</sup> DATA: Dezembro de 2020

CONTEÚDO DA PRANCHA: Planta baixa; planta cobertura; fachada; corte AA; tabela de esquadrias. ESCALAS: Indicadas

RESPONSÁVEL TÉCNICO: Jaqueline Senhore CREA/SC: 136562-1 DESENHO: Jaqueline Senhore

VERSÃO: 1 ÚLTIMA ATUALIZAÇÃO EM: 01 de Dezembro de 2020 CONTATO: FONE (49) 98414-3987

ASSINATURAS: MODIFICAÇÃO: 00 PRANCHA: 01 / 04

Jaqueline Senhore CREA:136562-1 Responsável Técnico Município de Saltnho CPF: 01.612.844/0001-56 Proprietário