

**Prefeitura Municipal de Saltinho**  
**Estado de Santa Catarina**  
**CADERNO DE PROVA**  
**PROCESSO SELETIVO 002/2014**  
**AUXILIAR DE CONSULTÓRIO DENTÁRIO**  
INSTRUÇÕES AO CANDIDATO

- 01** – Este caderno contém 30 (trinta) questões. Se não estiver completo, exija outro do fiscal da sala.
- 02** - Além deste caderno, você deverá ter recebido o cartão já identificado, destinado às respostas das questões formuladas na prova. Caso não tenha recebido o cartão, peça-o ao fiscal.
- 03** – Ao receber o cartão de respostas confira seus dados.
- 04** – Todas as questões desta prova são de múltipla escolha, com cinco alternativas, apresentando como resposta correta somente uma alternativa.
- 05** - O cartão-resposta não será substituído por erro do candidato, portanto, a marcação é definitiva, não admitindo rasuras.
- 06** – A duração da prova é de 03 (três) horas. Só será permitido ao candidato entregar sua prova após transcorrida, no mínimo, 01 (uma) hora do seu início. Os três últimos candidatos a terminar a prova deverão retirar-se da sala simultaneamente.
- 07** – Quando terminar, entregue ao fiscal o caderno de questões e o cartão de respostas.
- 08** – A tarefa do candidato consiste em analisar o conteúdo de cada questão e assinalar a resposta que julgar correta. A interpretação das questões, bem como das instruções, faz parte da prova.

**MODELO DE PREENCHIMENTO DO CARTÃO-RESPOSTA:**

**Questão 1 – alternativa correta = D**

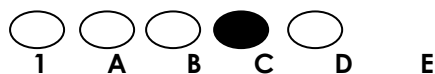

**\* Marque somente uma alternativa preenchendo totalmente o círculo, evitando ultrapassar a linha que margeia a letra, conforme o exemplo acima. Não faça um X ou qualquer outra marca.**

**\* Para a marcação das respostas somente será permitido o uso de caneta esferográfica nas cores azul ou preta. \* A correção do cartão resposta será através de leitura óptica, sendo de inteira responsabilidade do candidato os prejuízos advindos das marcações feitas incorretamente.**



CNPJ: 09.441.229/0001-36 - Rua Duque de Caxias, nº 340 – sala 204 – 2º andar – Edifício IP – centro Maravilha – SC.

Site: [www.icap.net.br](http://www.icap.net.br) / fone: (49) 3664-3670

## CONHECIMENTOS GERAIS

### PORTUGUÊS

As questões 1 a 10 devem ser respondidas com base no texto abaixo.

#### **Escrita à mão ajuda a fixar mais dados, apontam estudos.**

Não é uma boa ideia aposentar a tradicional escrita à mão, com lápis e caderno, como ferramenta didática.

Estudos recentes mostram que tanto as crianças que estão sendo alfabetizadas quanto adultos podem ter vantagens no aprendizado quando colocam as palavras no papel, à maneira antiga.

No caso dos pequenos, traçar as letras com lápis e caneta parece ser uma ginástica mental mais poderosa do que simplesmente procurá-las num teclado, além de potencializar o aprendizado do vocabulário e ser mais útil contra problemas como a dislexia. Para os jovens, anotações feitas em cadernos têm mais potencial para ajudá-los a fixar o conteúdo da aula.

Ler e escrever, em especial do jeito tradicional, são tarefas cognitivas complexas. É preciso juntar numa única orquestra de neurônios áreas cerebrais de ação motora, de linguagem e de raciocínio. Reinaldo José Lopes – Folha de São Paulo - 08/07/2014 - 01h50

1. Assinale a alternativa incorreta.

“A escrita à mão, com lápis e caderno...” é recomendada por que:

- a) Traçar as letras com lápis e caneta parece ser uma ginástica mental mais poderosa do que simplesmente procurá-las num teclado.
- b) Anotações feitas em cadernos têm mais potencial para ajudar os jovens a fixar o conteúdo da aula.
- c) Potencializa o aprendizado do vocabulário.
- d) É mais útil contra problemas como a dislexia.
- e) Pode ter desvantagem no aprendizado quando colocamos as palavras no papel, à maneira antiga.

2. Assinale a afirmativa incorreta:

- a) O texto recomenda o uso da escrita à mão com base em resultados de estudos e pesquisas.
- b) O texto recomenda o uso da escrita à mão com base na intuição do autor.
- c) O autor apresenta argumentos, principalmente no terceiro parágrafo, para defender que não boa ideia aposentar a escrita à mão.
- d) O texto afirma que ler e escrever, em especial do jeito tradicional, são tarefas cognitivas complexas.

e) O texto afirma que, para ler e escrever do jeito tradicional, é preciso juntar numa única orquestra de neurônios áreas cerebrais de ação motora, de linguagem e de raciocínio.

3. Há no texto uma afirmativa que expressa a desvantagem da escrita no computador em relação à escrita do jeito tradicional. Assinale-a:

a) Não é uma boa ideia aposentar a tradicional escrita à mão, com lápis e caderno, como ferramenta didática.

b) Traçar as letras com lápis e caneta parece ser uma ginástica mental mais poderosa do que simplesmente procurá-las num teclado.

c) Estudos recentes mostram que tanto as crianças que estão sendo alfabetizadas quanto adultos podem ter vantagens no aprendizado quando colocam as palavras no papel, à maneira antiga.

d) Escrita à mão ajuda a fixar mais dados, apontam estudos.

e) Para os jovens, anotações feitas em cadernos têm mais potencial para ajudá-los a fixar o conteúdo da aula.

4. O autor utilizou a palavra “pequenos” (linha 7) como recurso linguístico para não repetir qual (quais) palavra (palavras) do segundo parágrafo?

a) Estudos recentes.

b) Alfabetizadas.

c) Adultos.

d) Crianças.

e) Palavras.

5. Na expressão “ajudá-los”(linha 11), o “/os” refere-se à (a):

a) Pequenos.

b) Jovens.

c) Cadernos.

d) Dislexia.

e) Ginástica.

6. Assinale a alternativa que apresenta o emprego do sinal indicativo de crase (o sinal de crase foi omitido) pela mesma razão que as expressões do texto: “escrita à mão”, “à maneira antiga”:

a) As crianças andaram a cavalo.

b) As crianças andaram a pé até ao campo de futebol.

c) Aquele texto foi escrito a máquina.

d) As produções escritas a lápis não serão corrigidas.

e) Serviram bife a cavalo.

7. Os verbos sublinhados do período extraído do texto: "Ler e escrever, em especial do jeito tradicional, são tarefas cognitivas complexas." estão no:

- a) Presente do Indicativo.
- b) Infinitivo.
- c) Futuro do Presente.
- d) Pretérito perfeito
- e) Pretérito Imperfeito.

8. Analise as afirmativas abaixo sobre as palavras acentuadas graficamente que foram utilizadas no texto:

I – *didática* e *ginástica* são acentuadas graficamente por serem palavras proparoxítonas; *é* - por ser monossílabo tônico terminado em e.

II – *neurônios*, *raciocínio* e *áreas* são acentuadas graficamente por serem palavras paroxítonas terminadas em ditongo crescente.

III – *lápiz* e *útil* são acentuadas graficamente por serem palavras paroxítonas terminadas em *l (s), l*.

IV – a palavra *conteúdo* é acentuada graficamente porque o *u* tônico forma sílaba sozinho; *ajudá-los* - por ser oxítona terminada em *a*.

V – *têm* - por ser terceira pessoa do plural do verbo *ter*.

- a) Todas as afirmativas estão corretas.
- b) Apenas as afirmativas I e III estão corretas.
- c) Apenas as afirmativas I, II e III estão corretas.
- d) Apenas as afirmativas I, II e IV estão corretas.
- e) Apenas as afirmativas IV e V estão corretas.

9. Observe as expressões: boa ideia, ferramenta didática, ginástica mental, jeito tradicional, tarefas complexas.

A palavra sublinhada de cada uma das expressões acima pertence à classe gramatical chamada:

- a) Numeral.
- b) Substantivo.
- c) Artigo.
- d) Verbo.
- e) Adjetivo.

10. Acerca do trecho “Estudos recentes mostram que tanto as crianças que estão sendo alfabetizadas quanto adultos podem ter vantagens no aprendizado quando colocam as palavras no papel, à maneira antiga.”, assinale a alternativa que indica, corretamente, o sentido apresentado pela expressão sublinhada:

- a) Tempo.
- b) Condição.
- c) Consequência.
- d) Causa.
- e) Comparação.

## **MATEMÁTICA**

11. Na aula de matemática Gustavo se deparou com a seguinte sentença matemática:  $(2 + 4 \times 2 + 10 \div 2)$ . Fazendo os devidos cálculos matemáticos, Gustavo constatou que a resposta correta só podia ser:

- a) 11.
- b) 12.
- c) 13.
- d) 14.
- e) 15.

12. Gustavo tem 3 coleções. A de carrinhos possui 12, a de aviões 18 e a de helicópteros 24. Ele quer colocá-las no maior número possível de caixas, de modo que cada caixa tenha a mesma quantidade de cada brinquedo. De quantas caixas Gustavo vai precisar?

- a) 2.
- b) 3.
- c) 4.
- d) 6.
- e) 12.

13. Na construção de um muro 6 pedreiros trabalhando no mesmo ritmo levam 20 dias para concluí-lo. Se para construir o mesmo muro tivessem trabalhado 10 pedreiros, em quantos dias ele ficaria concluído?

- a) 11.
- b) 12.
- c) 13.
- d) 14.

e)15.

## ESTUDOS SOCIAIS

14. De qual Município desmembrou-se Saltinho?

- a) Serra Alta.
- b) Bom Jesus do Oeste.
- c) Campo Erê.
- d) Maravilha.
- e) Chapecó.

15. Neste ano de 2014, haverá Eleições para escolha de quais cargos?

- a) Prefeito, Vice-Prefeito, Vereadores.
- b) Presidente, Prefeito, Deputado Estadual.
- c) Governador, Deputado Federal e Estadual.
- d) Presidente, Senador, Deputado Federal, Deputado Estadual, Governador.
- e) Presidente, Governador e Senador.

## CONHECIMENTOS ESPECÍFICOS

16. Leia atentamente as afirmativas a seguir:

- I. A fluorose dentária é o resultado da ingestão crônica de flúor durante o desenvolvimento dental que se manifesta como mudanças visíveis de opacidade do esmalte devido a alterações no processo de mineralização.
- II. O grau dessas alterações é função direta da dose de flúor à que a criança está sujeita (mg F/kg/dia) e do tempo de duração da dose.
- III. Como se trata de um efeito sistêmico, as alterações distribuem-se simetricamente dentro da boca, afetando os dentes em formação no período de ingestão de flúor.
- IV. Clinicamente, podem ser caracterizadas de linhas opacas brancas finas até áreas de esmalte gravemente hipomineralizadas.

Estão corretas as alternativas:

- a) Apenas I e II.
- b) Apenas I e III.
- c) Apenas II e IV.
- d) Apenas I, III e IV.
- e) I, II, III e IV.

17. Estas radiografias fornecem uma visualização geral dos arcos dentais, dos maxilares (maxila e mandíbula) e da ATM. Também permitem a identificação de diversas formações anatômicas e lesões ósseas. Estamos nos referindo às radiografias:

- a) Periapicais.

- b) Interproximais.
- c) Panorâmicas.
- d) Torácicas.
- e) Occipitais.

18. Todos os grupos de dentes citados abaixo são encontrados na dentição decídua, exceto:

- a) Incisivos centrais.
- b) Incisivos laterais.
- c) Caninos.
- d) Pré-molares.
- e) Molares.

19. Assinale a única alternativa a qual contem instrumentos e equipamentos usados em endodontia:

- a) Seringa Luer, Cureta de Gracey e Cânula Aspiradora.
- b) Limas Hedstroem, Calcadores Paiva e Extirpa Nervos.
- c) Sindesmótomo, Limas Flexofile, Pinça Clínica.
- d) Lentulo, Cones de Guta Percha, Porta Agulha.
- e) Espátula de Inserção de Resina, Arco de Ostby e Fio de Sutura.

20. Algumas vezes os pacientes apresentam protuberâncias ósseas na região lingual da mandíbula, geralmente na área de pré-molares. Essa exostose tem origem desconhecida e não há necessidade de remoção cirúrgica. Como se denomina esse crescimento ósseo?

- a) Tórus mandibular.
- b) Tórus maxilar.
- c) Tubérculo geniano.
- d) Freio labial.
- e) Nenhuma das alternativas anteriores está correta.

21. O \_\_\_\_\_ é considerado um dos métodos mais racionais de prevenção das cáries, pois alia a remoção do biofilme dental à exposição constante ao flúor. Sua utilização tem sido considerada responsável pela diminuição nos índices de cárie observados hoje em todo mundo. A concentração de flúor adicionada a este produto é usualmente em torno de 1.100 ou 1.500 ppm. A alternativa que preenche corretamente a lacuna acima é:

- a) Enxaguante bucal clorexidine 0,12%.
- b) Enxaguante bucal flúor 0,05%.
- c) Dentifrício fluoretado.
- d) Uso do fio dental.
- e) Uso de raspadores de língua.

22. Marque a única alternativa incorreta no que diz respeito à biossegurança e cuidados com o equipamento odontológico:

- a) As canetas de alta e baixa rotação necessitam ser lubrificadas esporadicamente. Uma vez na semana já é o suficiente.
- b) Entre um atendimento e outro é necessário fazer a desinfecção da cadeira odontológica, bem como do cart de apoio, do refletor e demais superfícies contaminadas.
- c) Ao final do atendimento, retirar o ralo da cuspeira, lavá-lo e desinfetá-lo.
- d) Utilizar o EPI (Equipamento de Proteção Individual), em todos procedimentos clínicos, substituindo-os caso apresente manchas de exudatos orgânicos, sangue ou estiverem úmidos.
- e) É fundamental realizar a drenagem dos compressores, para que o equipamento funcione corretamente.

23. A respeito das equipes de Saúde Bucal, assinale a única alternativa incorreta:

- a) As equipes de Saúde Bucal trabalham integradas às equipes de Saúde da Família, com composição básica de: cirurgião-dentista e auxiliar de saúde bucal para a Modalidade I.
- b) Todos os profissionais da equipe multiprofissional deverão realizar jornada de trabalho de 40 horas semanais, obrigatoriamente, conforme a Política Nacional de Atenção Básica (PNAB).
- c) É necessária uma área geográfica com estimativa da população residente, mas não é preciso definir ações mínimas, nem descrever a estrutura mínima da unidade de saúde.
- d) Para a implantação efetiva da eSB e para que ela passe a receber os incentivos financeiros, deve se cadastrar as equipes de Saúde Bucal por meio do Cadastro Nacional dos Estabelecimentos de Saúde (CNES) e alimentar mensalmente os Sistemas de Informações: Ambulatorial e da Atenção Básica (SIA e SIAB/SUS).
- e) O Ministério da Saúde além de disponibilizar o equipamento odontológico, destina um recurso financeiro de implantação e recursos mensais de custeio para a eSB.

24. As restaurações dentais podem desencadear ou agravar problemas periodontais quando não estão corretamente adaptadas. Dentre os principais defeitos que podem afetar a saúde periodontal estão:

- I. Ausência de contato interproximal.
- II. Restaurações ásperas.
- III. Excesso de material restaurador subgengival.
- IV. Falta de material obturador, criando fendas na restauração próxima a gengiva.

Estão corretas:

- a) Apenas a alternativa I.
- b) Apenas a alternativa III.
- c) Apenas as alternativas I, II e IV.
- d) Todas as alternativas.
- e) Nenhuma das alternativas.

25. Leia atentamente as alternativas abaixo e marque V para Verdadeiro e F para Falso.

São atribuições do cargo de Auxiliar de Consultório Dentário:

- ( ) Marcar consultas.



- ( ) Preencher fichas clínicas.
- ( ) Manipular materiais de uso odontológico.
- ( ) Anestésiar o paciente.
- ( ) Proceder a limpeza e conservar o equipamento odontológico.
- ( ) Reutilizar seringas e anestésicos.

A sequência correta é:

- a) F, V, F, V, F, V.
- b) F, F, F, V, V, V.
- c) V, V, V, F, V, F.
- d) F, F, F, F, F, F.
- e) V, V, V, V, V, V.

26. Ter boas maneiras no ambiente de trabalho é sinal de educação e elegância. Sobre o assunto, é correto afirmar:

- a) Ao chegar do trabalho, deve-se ir direto para o consultório odontológico, sem sequer cumprimentar aos demais.
- b) Não importa a roupa que você se veste para ir ao trabalho, ela não influencia a função desempenhada.
- c) Chegar atrasado ao trabalho demonstra o quanto você é responsável.
- d) Reclamar dos outros e falar dos pacientes é uma atitude que demonstra inteligência.
- e) Ao telefone, identifique-se de forma clara, seja objetivo, não fale alto e evite ligações desnecessárias sobre assuntos não profissionais.

27. De acordo com a Lei Federal 8.142/90, o Conselho de Saúde, em caráter permanente e deliberativo, órgão colegiado é composto por representantes do:

- I. Governo.
- II. Prestadores de serviços.
- III. Profissionais de saúde.
- IV. Usuários.

Estão corretas as alternativas:

- a) Somente I.
- b) Somente II e III.
- c) Somente III e IV.
- d) Nenhuma das alternativas.
- e) Todas as alternativas.

28. Sistema criado para o acompanhamento das ações e dos resultados das atividades realizadas pelas equipes do Programa Saúde da Família - PSF. Este sistema de computador foi desenvolvido como instrumento gerencial dos Sistemas Locais de Saúde e incorporou em sua formulação conceitos como território, problema e responsabilidade sanitária, completamente inserido no contexto de reorganização do SUS no país, o que fez com que assumisse características distintas dos demais sistemas existentes. Estamos nos referindo ao:

- a) SISVAN

- b) SIAB
- c) SIMAQ
- d) SPSF
- e) SIACS

29. Todos os materiais e instrumentais abaixo são utilizados para acabamento e polimento de restaurações de resina composta, exceto:

- a) Gral de borracha.
- b) Borrachas abrasivas sequenciais.
- c) Mandril.
- d) Discos de lixa.
- e) Tiras de lixa.

30. Mãe traz o filho à Unidade de Saúde alegando que o menino está com um "dente de leite" mole. O cirurgião dentista, após a realização do procedimento, solicita ao auxiliar que anote na ficha de procedimento a exodontia do 64. Este dente corresponde ao:

- a) Primeiro molar decíduo superior direito.
- b) Primeiro molar decíduo superior esquerdo.
- c) Segundo molar decíduo superior direito.
- d) Segundo molar decíduo superior esquerdo.
- e) Primeiro molar permanente superior esquerdo.