

PLANILHA ORÇAMENTARIA

Cód.	Item	Qtd	Unid.	Custo
Mercado Sem BDI	Cobertura A, 21,75m ² - Estrutura metálica em perfil estrutural, aço ASTM-A36, telhamento trapezoidal translúcido, incluindo algerosas, calhas, tubos de queda, execução, pintura e montagem	1,00	UN	5766,67
Mercado Sem BDI	Cobertura B, 55,00m ² - Estrutura metálica em perfil estrutural, aço ASTM-A36, treliças, pilares, telhamento trapezoidal TP40, fechamento em aluzinc, incluindo algerosas, calhas, tubos de queda, execução, pintura e montagem	1,00	UN	18543,33
Mercado Sem BDI	Montagem de Estrutura metálica e telhado de aluzinc existentes, sobre caixa de areia	1,00	UN	2030,00
TOTAL				26340,00

dispersa

38

MEMORIAL DESCRITIVO

1. DESCRIÇÃO

O presente memorial descritivo tem por finalidade estabelecer as condições técnicas a serem obedecidas na execução de coberturas com estrutura metálica na Creche Municipal de Saltinho, localizado na Rua Professor Hugo Ropke, esquina com a Rua Hérica Pfeifer, Saltinho/SC, fixando portanto, parâmetros mínimos a serem atendidos. Todos os serviços serão realizados utilizando-se mão de obra, materiais e equipamentos de primeira linha e rigorosamente em consonância com os diretrizes fornecidas e as especificações descritas no presente memorial.

Os detalhes a seguir tem por intuito fornecer diretrizes arquitetônicas e estabelecer as áreas de construção e serviços a serem prestados. O dimensionamento das estruturas ficará a cargo do vencedor da licitação, sendo que alterações nas diretrizes fornecidas deverão ser discutidas com o representante do município.

2 ÁREAS DE INTERVENÇÃO

2.1 COBERTURA A

A primeira cobertura, possui 22,00 m², e deverá ser executada com perfil estrutural, aço ASTM-A36, com algerosas, calhas e tubos de queda dispostos conforme a representação do anexo A. Os tubos de queda deverão ser encaminhados para o sistema de colhimento de águas pluviais já existente. A cobertura será executada com telhamento translúcido e seguirá a inclinação e o modelo do telhado existente ao lado, conforme pode se observar no Anexo C. Compreende o serviço de execução, montagem e pintura. O dimensionamento dos perfis será de responsabilidade da empresa vencedora.

2.2 COBERTURA B

Esta área de cobertura possui 55,00m² e deverá ser executada com perfil estrutural, aço ASTM-A36, com algerosas, calhas e tubos de queda dispostos conforme a representação do anexo A. Os tubos de queda deverão ser encaminhados para o sistema de colhimento de águas pluviais já existente. Será coberta com Telha de aço TP 40, e será fixada entre as estruturas da platibanda existente e pilares metálicos a serem construídos. Os pilares serão metálicos com

arranque em bloco de concreto armado, executado sobre sapata. Deverá possuir fechamento metálico lateral em aluzinc conforme disposto no corte esquemático no anexo B. Compreende o serviço de execução, montagem e pintura. A disposição dos pilares poderá ser alterada dependendo da solução construtiva adotada. O dimensionamento dos perfis será de responsabilidade da empresa vencedora.

2.3 COBERTURA C

Este item consiste na remontagem da estrutura composta de Tesoura, Terças e Telhado metálico pré-existent, com dimensões de 7,60 x 14,44 e área de 109,74m², montado em duas águas. A estrutura será montada sobre base de pilares já locados conforme projeto em anexo.

ANEXO A – IMPLANTAÇÃO DAS NOVAS COBERTURAS (A e B)

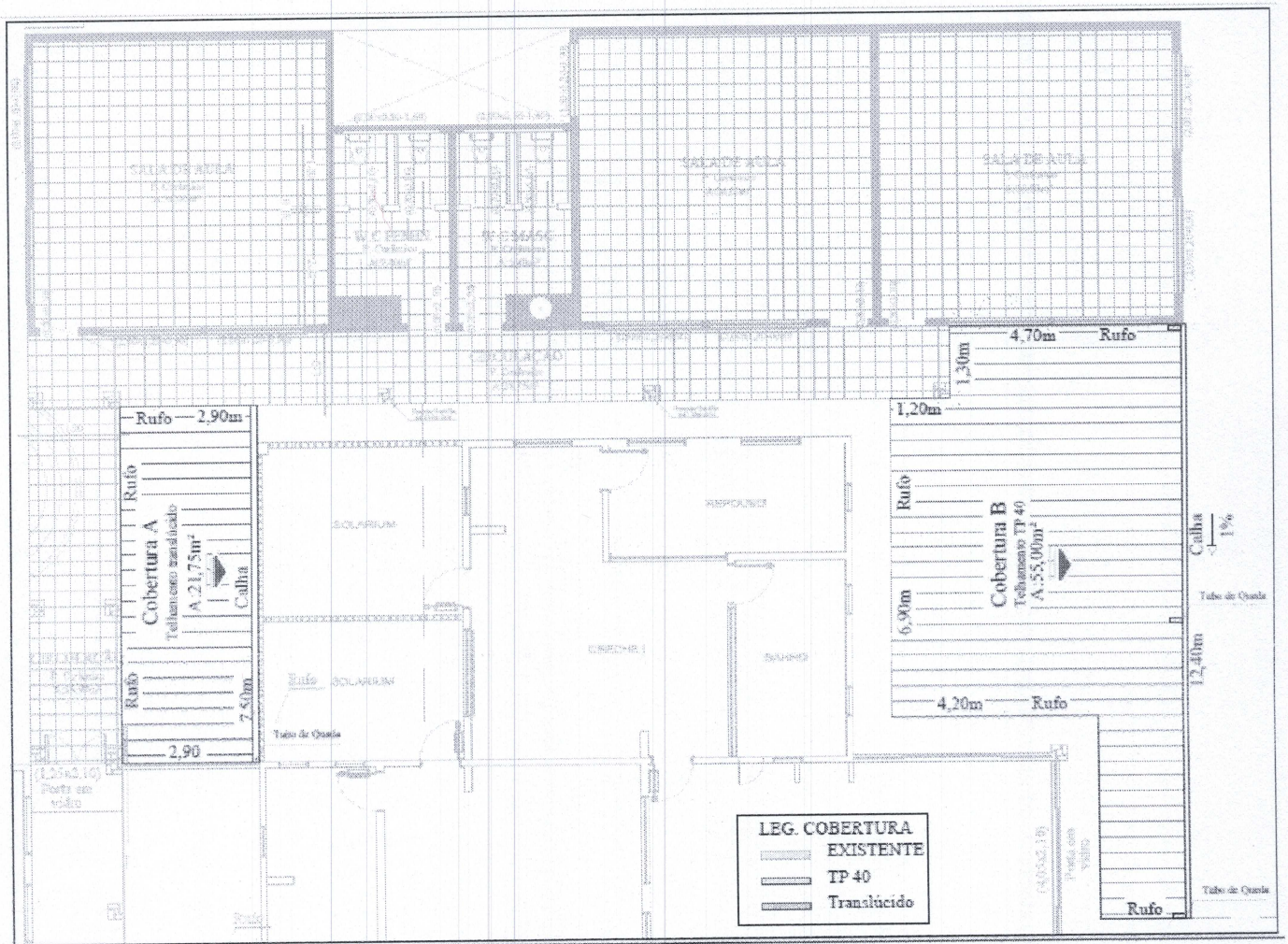

ANEXO B – CORTE COBERTURA B

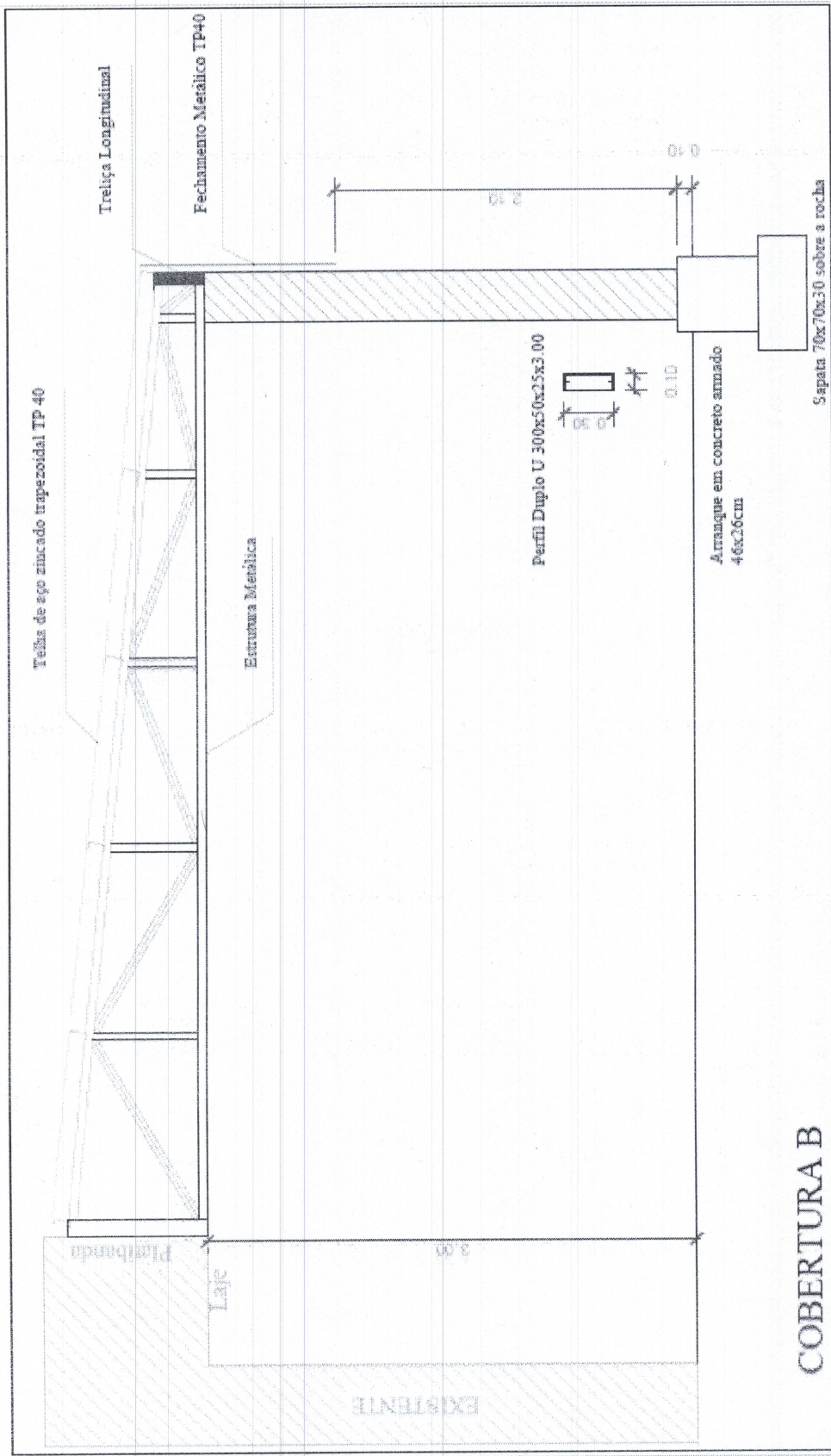

ANEXO C

Fotografias da cobertura existe ao lado da Cobertura A, cuja deverá ser seguido modelo e inclinação. Em primeiro plano, o vão a ser coberto e ao fundo a cobertura existente.

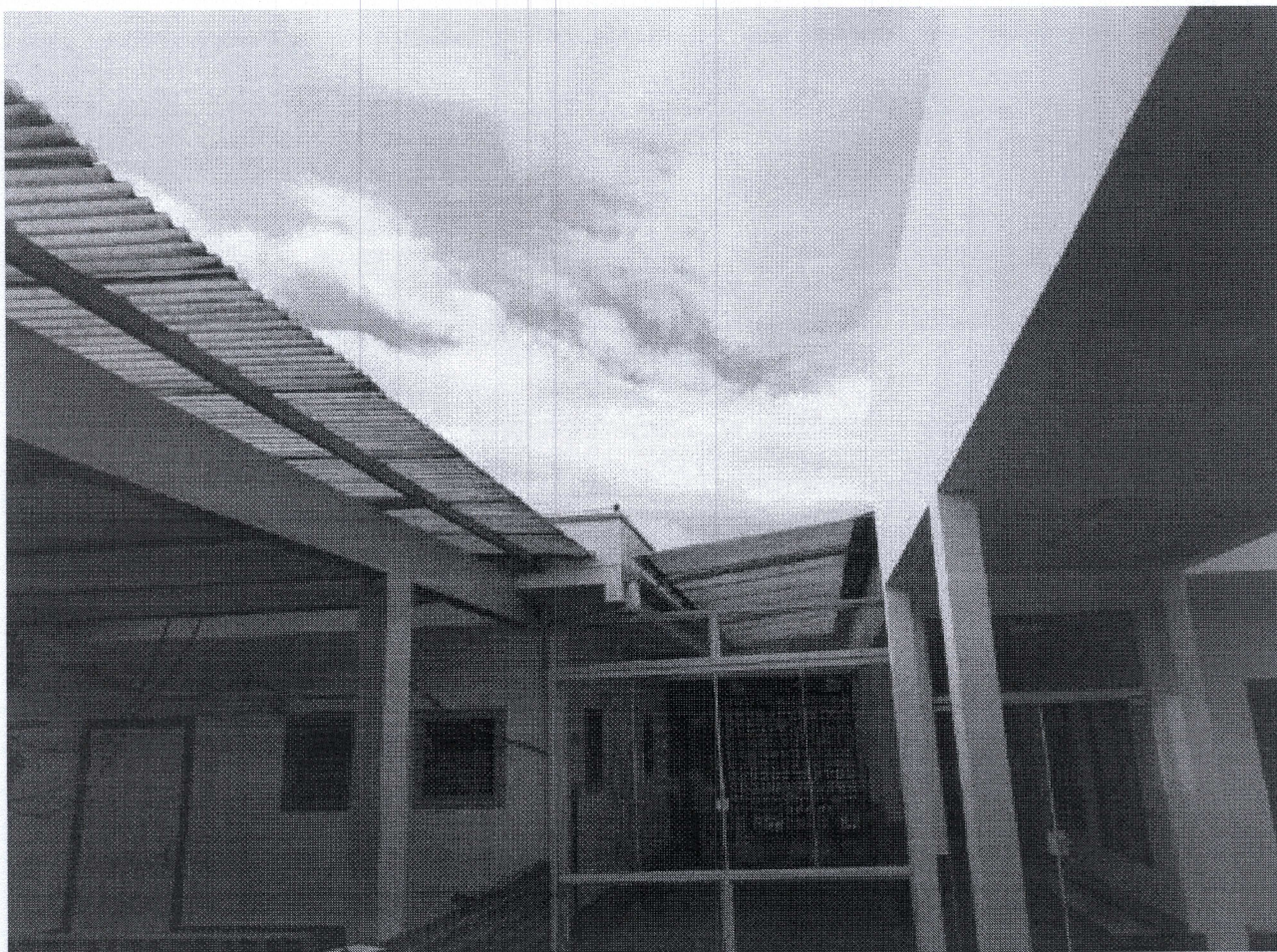

Saltinho, Agosto de 2021

MEMORIAL DESCRITIVO

1. DESCRIÇÃO

O presente memorial descritivo tem por finalidade estabelecer as condições técnicas a serem obedecidas na execução de coberturas com estrutura metálica na Creche Municipal de Saltinho, localizado na Rua Professor Hugo Ropke, esquina com a Rua Hérica Pfeifer, Saltinho/SC, fixando portanto, parâmetros mínimos a serem atendidos. Todos os serviços serão realizados utilizando-se mão de obra, materiais e equipamentos de primeira linha e rigorosamente em consonância com os diretrizes fornecidas e as especificações descritas no presente memorial.

Os detalhes a seguir tem por intuito fornecer diretrizes arquitetônicas e estabelecer as áreas de construção e serviços a serem prestados. O dimensionamento das estruturas ficará a cargo do vencedor da licitação, sendo que alterações nas diretrizes fornecidas deverão ser discutidas com o representante do município.

2 ÁREAS DE INTERVENÇÃO

2.1 COBERTURA A

A primeira cobertura, possui 22,00 m², e deverá ser executada com perfil estrutural, aço ASTM-A36, com alergosas, calhas e tubos de queda dispostos conforme a representação do anexo A. Os tubos de queda deverão ser encaminhados para o sistema de colhimento de águas pluviais já existente. A cobertura será executada com telhamento translúcido e seguirá a inclinação e o modelo do telhado existente ao lado, conforme pode se observar no Anexo C. Compreende o serviço de execução, montagem e pintura. O dimensionamento dos perfis será de responsabilidade da empresa vencedora.

2.2 COBERTURA B

Esta área de cobertura possui 55,00m² e deverá ser executada com perfil estrutural, aço ASTM-A36, com alergosas, calhas e tubos de queda dispostos conforme a representação do anexo A. Os tubos de queda deverão ser encaminhados para o sistema de colhimento de águas pluviais já existente. Será coberta com Telha de aço TP 40, e será fixada entre as estruturas da platibanda existente e pilares metálicos a serem construídos. Os pilares serão metálicos com

arranque em bloco de concreto armado, executado sobre sapata. Deverá possuir fechamento metálico lateral em aluzinc conforme disposto no corte esquemático no anexo B. Compreende o serviço de execução, montagem e pintura. A disposição dos pilares poderá ser alterada dependendo da solução construtiva adotada. O dimensionamento dos perfis será de responsabilidade da empresa vencedora.

2.3 COBERTURA C

Este item consiste na remontagem da estrutura composta de Tesoura, Terças e Telhado metálico pré-existent, com dimensões de 7,60 x 14,44 e área de 109,74m², montado em duas águas. A estrutura será montada sobre base de pilares já locados conforme projeto em anexo.

ANEXO A – IMPLANTAÇÃO DAS NOVAS COBERTURAS (A e B)



ANEXO B – CORTE COBERTURA B

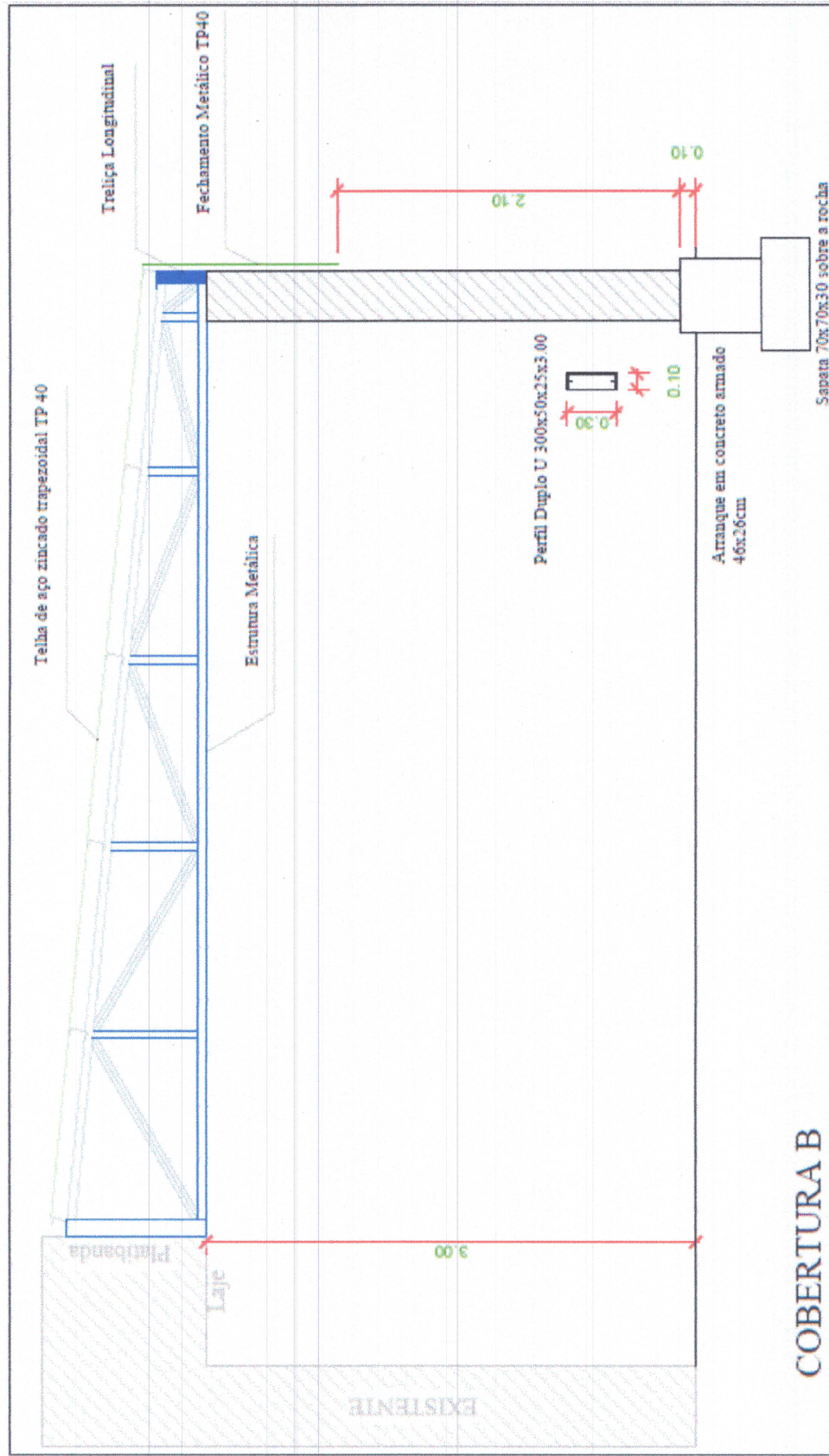

PLANILHA ORÇAMENTARIA

Cód.	Item	Qtd	Unid.	Custo
Mercado Sem BDI	Cobertura A, 21,75m ² - Estrutura metálica em perfil estrutural, aço ASTM-A36, telhamento trapezoidal translúcido, incluindo algerosas, calhas, tubos de queda, execução, pintura e montagem	1,00	UN	5766,67
Mercado Sem BDI	Cobertura B, 55,00m ² - Estrutura metálica em perfil estrutural, aço ASTM-A36, treliças, pilares, telhamento trapezoidal TP40, fechamento em aluzinc, incluindo algerosas, calhas, tubos de queda, execução, pintura e montagem	1,00	UN	18543,33
Mercado Sem BDI	Montagem de Estrutura metálica e telhado de aluzinc existentes, sobre caixa de areia	1,00	UN	2030,00
TOTAL				26340,00

~~em malte acetinado~~