

## AUXILIAR DE CONSULTORIO DENTÁRIO

### INSTRUÇÕES

Este Caderno de Questões contém 20 questões, constituídas com cinco opções (A, B, C, D, E) e uma única resposta correta. Em caso de divergência de dados e/ou de defeito no Caderno de Questões, solicite providências ao fiscal de sala.

Você receberá o Cartão Resposta, no qual serão transcritas as respostas do Caderno de Questões, com caneta esferográfica de tinta azul ou preta, de acordo com as orientações de preenchimento abaixo:

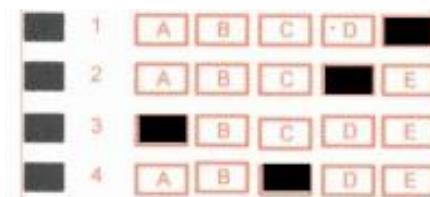

Após o preenchimento do Cartão Resposta com as respostas do Caderno de Questões, o candidato deverá assinar o mesmo.

#### **Durante a realização das provas é vedado:**

- consultar livros, códigos, manuais, impressos ou quaisquer anotações ou equipamentos eletrônicos;
- a comunicação entre os candidatos;
- ausentar-se da sala sem a companhia de um fiscal;
- a ingestão de alimentos e bebidas, com exceção de água acondicionada em embalagem plástica transparente sem rótulos e/ou etiquetas;
- entregar a prova e o cartão resposta antes de decorrida 45 (quarenta e cinco) minutos do seu início.
- o uso de relógio de qualquer tipo e aparelhos telefônicos, qualquer equipamento elétrico ou eletrônico, bonés, chapéus e porte de qualquer tipo de arma.

A interpretação das questões é parte integrante da prova, não sendo permitido aos fiscais de sala auxiliar na interpretação.

A saída da sala de prova, com a entrega do Caderno de Questões e Cartão Resposta, somente será permitida depois de transcorrido 45 minutos do início da mesma.

Ao concluir a prova e o preenchimento do Cartão Resposta, entregue o Caderno de Questões e o Cartão Resposta ao fiscal de sala. A não entrega de qualquer um dos itens especificados acima, implicará na eliminação do candidato do Processo Seletivo.

O tempo de duração total da prova é de 1:30 (uma hora e trinta minutos) , incluído o tempo para preenchimento do Cartão Resposta.

O candidato poderá anotar suas respostas no gabarito disponível na última página do caderno de questões para conferir com o gabarito oficial.

Os 3 últimos candidatos ao terminarem a prova deverão permanecer juntos em sala para, juntamente com os fiscais de sala assinar a folha ata, o verso dos cartões respostas, o lacre dos envelopes que guardarão os Cartões Resposta e os Cadernos de Questões.

A desobediência a qualquer uma das determinações constantes do Edital de Processo Seletivo, do presente Caderno de Questões e de preenchimento do Cartão Resposta, implicará na eliminação do candidato do Processo Seletivo.

**BOA SORTE.**

# Português

01) Dadas as sentenças:

- 1-Há papéis jogados na sala.
- 2-Houve manifestações em toda a cidade.
- 3-Ventava muito naquela tarde.

Nas frases acima:

- a) Todas são orações sem sujeito.
- b) Nas frases 1 e 3 o sujeito é indeterminado; em 2 oração sem sujeito.
- c) Nas frases 2 e 3 o sujeito é indeterminado; em 1 sujeito oculto.
- d) Na frase 3 o sujeito é simples, nas demais indeterminado.
- e) Nas frases 1 e 2 as orações são sem sujeito e na 3 o sujeito é indeterminado.

02) Complete as sentenças corretamente:

- I-A porta estava .....fechada.
- II-Marina estava .....chateada.
- III-As coisas estavam .....escondidas sob o armário.

Temos, respectivamente:

- a) meia – meia - meio
- b) meio – meio - meio
- c) meia – meio - meia
- d) meio – meia - meia
- e) meia – meia - meia

03)Uma das orações faz uso incorreto do À e/ou HÁ. Marque-a:

- a) Há mais de meia hora ela espera pelo trem.
- b) Mamãe abriu o armário à procura de uma foto antiga.
- c) Daqui à pouco retornaremos para casa.
- d) Perguntou às colegas o que havia acontecido.
- e) Vovó usava um lenço que guardava com carinho há muitos anos.

04) Quanto ao emprego dos porquês a opção que se encontra incorreta é:

- a) Você fugiu, por quê?
- b) Não sabemos o porquê de sua desistência.
- c) Faltou ao trabalho porque estava gripado.
- d) E vocês, porque saíram?
- e) Por que vocês não foram ao encontro?

05) Em uma das orações a seguir um dos vocábulos está grafado incorretamente.

Aponte-a:

- a) Estava ansiosa esperando o resultado do concurso.
- b) O menino ficou entretido com o jogo.
- c) Tomara que ele seja escolhido.
- d) Com certeza foi a melhor escolha.
- e) Na minha rua tem uma casa geminada.

## Matemática

6) Gustavo pediu ao seu pai um empréstimo de R\$ 12.000,00 que seria devolvido em 4 meses. Se a taxa de juro combinada foi de 2% e a modalidade foi de juro simples, quanto Gustavo devolveria?

- (a) R\$ 12.240,00.
- (b) R\$ 12.346,00.
- (c) R\$ 12.678,00.
- (d) R\$ 12.960,00.
- (e) R\$ 13,124,00.

7) Para a construção de um muro 3 pedreiros levaram 25 dias para concluí-lo. Se este mesmo muro tivesse sido construído por 5 pedreiro, quantos dias teriam levados para construir. (Levar em consideração que o ritmo de trabalho dos pedreiros seria o mesmo)

- (a) 13 dias.
- (b) 14 dias.
- (c) 15 dias.
- (d) 16 dias.
- (e) 20 dias.

8) Leonardo começa a trabalhar as 7:30h e para as 11:48h na parte da manhã, na parte da tarde começa às 13:30h e para as 18:00h de segundas a sexta-feira. Quantas horas Leonardo trabalha na semana?

- (a) 38h.
- (b) 44h.
- (c) 42:30h.
- (d) 46h.
- (e) 53:20h.

9) A expressão  $12,5L$  representa a quantidade de quilômetros que um certo carro pode percorrer com  $L$  litros de gasolina. Se a capacidade do tanque desse carro é de 48 litros e foram gastos  $\frac{5}{8}$  do tanque em uma viagem. Quantos quilômetros teve essa viagem?

- (a) 285,5 km.
- (b) 231,5 km.
- (c) 375 km.
- (d) 412 km.
- (e) 276km.

10) Em relação aos números racionais temos algumas afirmações a seguir:

- I. Os números racionais só podem ser positivos.
- II.  $-8$  é um número racional .
- III.  $0,181818$  é um número racional.
- IV.  $\frac{3}{8}$  é um número racional.
- V.  $1,99999 = 2$

Dentre as afirmações qual ou quais são verdadeiras

- (a) apenas a I.
- (b) I e a III.
- (c) II, III e V.
- (d) I, III e IV.
- (e) II, III e IV.

## Conhecimentos Específicos

**11)** O Auxiliar de Consultório Dentário é um profissional com categoria reconhecida em lei e tem como uma das funções auxiliarem os profissionais dentistas na realização de seus afazeres. A lei referida é de 24 de dezembro de 2008.

Aponte a alternativa que corresponde ao número correto desta lei.

- A) 11.885
- B) 11.886
- C) 11.887
- D) 11.888
- E) 11.889

12 – As funções exercidas pelo Auxiliar de Consultório Dentário são muitas e visam sempre a eficiência e o bom atendimento aos pacientes. Serão sempre realizadas sob a supervisão de um profissional dentista.

Observe as afirmações relacionadas às atribuições do ACD e escolha a alternativa correta:

I - É obrigatório estar registrado no Conselho Federal de Odontologia e no Conselho Regional de Odontologia.

II - organizar e executar atividades de higiene bucal.

III - preparar o paciente para o atendimento.

IV - auxiliar e instrumentar os profissionais nas intervenções clínicas, inclusive em ambientes hospitalares.

V - executar limpeza, assepsia, desinfecção e esterilização do instrumental, equipamentos odontológicos e do ambiente de trabalho.

- A) Somente as alternativas I, II, III e IV estão corretas
- B) Somente as alternativas I, III, IV e V estão corretas.
- C) Somente as alternativas III, IV e V estão corretas.
- D) Todas as alternativas estão corretas.
- E) Nenhuma das alternativas está correta.

13) Cabe ao Auxiliar de Consultório Dentário aplicar medidas de biossegurança no uso, armazenamento, transporte, manuseio e descarte de produtos e resíduos odontológicos, proporcionando segurança e proteção da população e dos profissionais. Indique a opção de resposta que lista medidas de biossegurança:

A) Higienização das mãos, uso de equipamentos de proteção como luvas, óculos e jalecos no ambiente de trabalho, descarte de modo correto de resíduos.

B) Transporte de materiais utilizados em recipientes comuns, abertos e que podem ser lavados na pia comum do consultório.

C) Utilizando o jaleco abraçar as pessoas atendidas demonstrando cordialidade.

D) Utilizar jalecos e luvas em áreas comuns como cozinha e refeitórios e posteriormente retornar com as mesmas para o atendimento a fim de evitar contaminações.

E) Nenhuma das alternativas está correta.

14) Em qualquer profissão os desafios são constantes e a cobrança por rendimento e cumprimento de metas se apresenta de forma contundente. Em cada área de atendimento os profissionais devem possuir características que lhes conferem habilidades em sua atuação. Aponte quais são as características inerentes a um Auxiliar de Consultório Dentário.

A) Simpatia, atendimento indiferente e nervosismo.

B) Conhecimentos de procedimentos e instrumentais, facilidade de trabalho em equipe, boa comunicação e organização.

C) organização, desconfiança, indiferença.

D) Boa comunicação, organização e falta de comprometimento com a equipe.

E) Conhecimento na área de atuação, falta de comunicação e dificuldade em respeitar hierarquia.

15) Sobre a documentação relacionada ao paciente, normalmente faz-se presente o prontuário. Ficha cadastral utilizada para que o dentista descreva os procedimentos realizados. Alguns prontuários são físicos e outros cadastrados em sistemas. Sobre estes prontuários assinale a alternativa incorreta.

A) Todo paciente atendido deve possuir este prontuário que deve estar cadastrado de forma organizada e de fácil acesso.

B) Cabe ao Auxiliar de Consultório Dentário manter sigilo sobre as informações que constam nos prontuários, garantido esse direito ao paciente.

- C) Cabe ao Profissional dentista registrar as informações inerentes aos atendimentos realizados no paciente e cabe ao Auxiliar de Consultório Dentário manter organizados estes prontuários.
- D) Toda vez que o paciente terminar seus atendimentos o Auxiliar de Consultório Dentário pode rasgar e eliminar os prontuários para que não ocupem espaço.
- E) Nenhuma das alternativas.

16) Em muitas situações serão pedidas radiografias odontológicas e você Auxiliar de Consultório dentário deverá saber de que se trata. Radiografias são usadas para um melhor diagnóstico e tratamento do paciente. São várias radiografias que podem ser pedidas pelo dentista.

Assinale abaixo a alternativa que não corresponde a uma radiografia dentária:

- A) Panorâmica
- B) Oclusal
- C) Falange distal
- D) Interproximal
- E) Periapical

17) A esterilização dos materiais é de fundamental importância para a proteção do indivíduo que é atendido por sua equipe. Tudo o que é usado nos pacientes deve ser devidamente esterilizado por meio conhecido como autoclavagem.

Escolha a alternativa que corresponde á definição de esterilização:

- A) Ato de retirar de um corpo ou objeto a sujeira alojada.
- B) Procedimento a fim de evitar a contaminação de instrumentos.
- C) É a total eliminação da vida microbológica nos instrumentais e materiais utilizados.
- D) Tentativa de proteger o paciente de infecções.
- E) Nenhuma das alternativas.

18) As doenças se propagam com muita facilidade, algumas por meio do ar, outras por relações sexuais e também há aquelas que se multiplicam por meio de materiais contaminados. Na odontologia trabalhamos com diversas formas de contágio e muitas doenças podem se propagar se não tivermos os cuidados necessários. Os riscos de contaminação são inerentes a pacientes e também a profissionais. Em qualquer ambiente é necessário o cuidado com a saúde. As principais formas de transmissão na prática odontológica acontecem através de acidentes perfurocortantes contaminados com saliva e sangue.

Das doenças abaixo qual não pode ser transmitida na prática odontológica.

- A) HIV
- B) Hepatite
- C) Herpes

- D) Tuberculose
- E) Cárie

19) A biossegurança consiste no processo ou processos para impedir infecções de materiais e também da equipe. São medidas adotadas para segurança da saúde de todos.

Sobre os procedimentos de biossegurança que devem ser adotados pelos profissionais da odontologia, assinale a alternativa INCORRETA.

- A) Lavar as mãos, pois a higienização torna menor o risco de propagação de doenças.
- B) Não é necessário usar luvas em todos os procedimentos.
- C) É necessário uso de equipamentos de proteção, tais como jalecos e óculos.
- D) Imprescindível que os profissionais estejam com as vacinas em dia.
- E) Os equipamentos devem estar sempre esterilizados da maneira correta.

20) Cabe ao auxiliar de consultório dentário saber a instrumentação correta para que o profissional intervenha com eficiência no atendimento ao paciente. Para tanto você deve estar atento e treinado. Deve saber identificar os instrumentos.

Dentre os instrumentos listados abaixo, um NÃO é de uso odontológico. Identifique a alternativa correspondente:

- A) Espelho
- B) Carpule
- C) Escavador
- D) Sonda Exploradora
- E) Fórceps



